

# pré-inverno

**G+nissei**  
mais que farmácia

## PREPARE-SE PARA O INVERNO

### XAROPE EXPECTORANTE

Vick 44E  
120ml

R\$ **34,90** cada

### XAROPE EXPECTORANTE

Expec 120ml

R\$ **27,90** cada

### ANTIGRIPE CIMEGRIPE

20 Cápsulas

R\$ **12,90** cada

### VITAMINA C BIO-C 1G

10 comprimidos  
efervescentes

R\$ **9,90** cada



#### SE PERSISTIREM OS SINTOMAS, O MÉDICO DEVERÁ SER CONSULTADO

VITAMINA C BIO-C 1G 10 COMPRIMIDOS EFERVESCENTES REG MS/ANVISA: PRODUTO ISENTO DE REGISTRO CONFORME RDC 27/10. ATENÇÃO: ESTE PRODUTO NÃO É UM MEDICAMENTO. NÃO EXISTEM EVIDÊNCIAS CIENTÍFICAS COMPROVADAS DE QUE ESTE ALIMENTO PREVINA, TRATE OU CURE DOENÇAS. NÃO EXCEDER A RECOMENDAÇÃO DIÁRIA DE CONSUMO INDICADA NA EMBALAGEM. ESTE PRODUTO NÃO DEVE SER CONSUMIDO POR GESTANTES, LACTANTES E CRIANÇAS SEM ORIENTAÇÃO MÉDICA. NÃO USAR CASO TENHA HIPERSENSIBILIDADE AOS COMPONENTES DA FÓRMULA. CIMEGRIPE 20 CÁPSULAS - PRINCÍPIO ATIVO: MALEATO DE CLORFENIRAMINA + CLORIDRATO DE FENILEFRINA + PARACETAMOL. REG MS/ANVISA: 143012272005. INDICAÇÃO: TRATAMENTO DOS SINTOMAS DE GRIPE E RESFRIADOS, ALÍVIO DA CONGESTÃO NASAL, CORIZA, FEBRE, DOR DE CABEÇA E DORES MUSCULARES PRESENTES NOS ESTADOS GRIPIAIS. CONTRA INDICAÇÃO: CONTRAINDICADO PARA PACIENTES COM HIPERSENSIBILIDADE AOS COMPONENTES DA FÓRMULA, PRESSÃO ALTA, DOENÇA CARDÍACA, DIABETES, GLAUCOMA, HIPERTROFIA DA PRÓSTATA, DOENÇA RENAL CRÔNICA, INSUFICIÊNCIA HEPÁTICA GRAVE, DISTRÚNÇÃO TIREOIDEANA, GRAVIDEZ E LACTAÇÃO SEM CONTROLE MÉDICO. ESTE MEDICAMENTO É CONTRAINDICADO PARA MENORES DE 18 ANOS. ESTE MEDICAMENTO NÃO DEVE SER UTILIZADO POR MULHERES GRÁVIDAS SEM ORIENTAÇÃO MÉDICA OU DO CIRURGIÃO-DENTISTA. NÃO USE OUTRO PRODUTO QUE CONTENHA PARACETAMOL. DURANTE O TRATAMENTO COM CIMEGRIPE® NÃO DIRIJA VEÍCULOS OU OPERE MÁQUINAS, POIS SUA HABILIDADE E ATENÇÃO PODEM ESTAR PREJUDICADAS. VICK XAROPE 44E 120ML - PRINCÍPIO ATIVO: GUAIFENESINA + DEXTROMETORFANO. REG MS/ANVISA: 1214200040020. INDICAÇÃO: EXPECTORANTE PARA O ALÍVIO DA TOSSE PRODUTIVA QUE GERALMENTE ACOMPANHA GRIPE E RESFRIADOS E TAMBÉM PARA O ALÍVIO DA TOSSE SECA E IRRITATIVA, GERALMENTE SECUNDÁRIA, QUE TAMBÉM ESTÁ PRESENTE COM FREQUÊNCIA NOS EPISÓDIOS DE GRIPE E RESFRIADOS. CONTRAINDICAÇÃO: HIPERSENSIBILIDADE AOS COMPONENTES DA FÓRMULA. NÃO DEVE SER UTILIZADO POR PACIENTES QUE APRESENTEM ÚLCERA OU GASTRITE, EXCESSO DE CATARRO, TOSSE PERSISTENTE OU CRÔNICA COMO AS QUE OCORREM EM FUMANTES, EM PESSOAS COM ASMA, BRONquite CRÔNICA OU ENFISEMA, A MENOS QUE RECOMENDADO POR UM MÉDICO. ESTE MEDICAMENTO É CONTRAINDICADO PARA MENORES DE 6 ANOS. ESTE MEDICAMENTO NÃO DEVE SER UTILIZADO POR MULHERES GRÁVIDAS SEM ORIENTAÇÃO MÉDICA OU DO CIRURGIÃO-DENTISTA. XAROPE EXPEC 120ML - PRINCÍPIO ATIVO: CLORIDRATO DE OXOMETAZINA + IODOETO DE POTÁSSIO + BENZOATO DE SÓDIO + GUAIFENESINA. REG MS/ANVISA: 1477302710010. INDICAÇÃO: TRATAMENTO SINTOMÁTICO DA TOSSE IRRITATIVA, NÃO PRODUTIVA, ESPASMÓDICA, SECA ASSOCIADA A VÁRIAS CONDIÇÕES RESPIRATÓRIAS. CONTRAINDICAÇÃO: EXPEC® É CONTRAINDICADO ÀS PESSOAS SENSÍVEIS AOS COMPONENTES DA FÓRMULA, A PACIENTES SENSÍVEIS AO IODO OU QUE APRESENTAM INSUFICIÊNCIA RESPIRATÓRIA, QUALQUER QUE SEJA O GRAU, AFEÇÕES HEPÁTICAS E RENAIS GRAVES. ESTE MEDICAMENTO É CONTRAINDICADO PARA MENORES DE 2 ANOS. INFORME AO SEU MÉDICO A OCORRÊNCIA DE GRAVIDEZ NA VIGÊNCIA DO TRATAMENTO OU APÓS O SEU TÉRMINO. INFORME AO MÉDICO SE ESTÁ AMAMANTANDO.



# vidUp

## Chegou sua nova marca de suplementos e vitaminas.

Viva e compartilhe o estilo de ser Up.

### +BENEFÍCIOS

A vitamina B6 auxilia no metabolismo de proteínas e do glicogênio.

A vitamina B6 auxilia no funcionamento do sistema imune.

A vitamina B3 contribui para a manutenção da pele

A vitamina B3 auxilia no metabolismo energético



Compre em nossas lojas, no app ou no site.

VidUp, exclusividade:

**nissei**  
mais que farmácia

Serviços



aplicação de injetáveis



RECARGA DE CELULAR

compre e retire



teste de covid



0800 643 6464  
**nac**  
nissei atendimento ao cliente

Precisando de ajuda? Estamos prontos para te ajudar.

Horário de atendimento:

Segunda a sábado, das 8h00 às 22h00  
Domingos e feriados, das 8h00 às 20h00

Venha trabalhar com a gente! Consulte as vagas em  
[www.trabalhe.nisseisa.com.br](http://www.trabalhe.nisseisa.com.br)

[farmaciasnissei.com.br](http://farmaciasnissei.com.br) [f](https://www.facebook.com/farmaciasnissei) [i](https://www.instagram.com/farmaciasnissei) [@farmaciasnissei](https://www.tiktok.com/@farmaciasnissei)

O Almanaque Nissei é uma publicação mensal desenvolvida pelas Farmácias Nissei e dirigido a você!

**nissei**  
mais que farmácia

## Sumário

3	Gripe, Resfriados e Antialérgicos
4	Especial - Inverno
6	Dor e Febre
8	Suplementos e Minerais
9	Digestivos
10	Cuidados com a Saúde
11	Outros Cuidados com a Saúde
12	Dermocosméticos
13	Cuidados Faciais
16	Cuidados Corporais
17	Cuidados Capilares
22	Mãos e Pés
23	Banho e Higiene
24	Desodorante
25	Cuidado Masculino
27	Higiene Bucal
29	Cuidado Íntimo
30	Cuidado Adulto
32	Cuidado Infantil
37	Mercearia
38	Bebidas e Sorvetes
39	Saudáveis
40	Eletros & Briqueados
41	Casa & Pet
43	P. de Benefícios em Medicamentos
43	Farmácia Popular
44	Anticoncepcionais
45	Disfunção Erétil
45	Genéricos
46	Medicamentos



Ofertas válidas de 02/05/2024 até 02/06/2024 ou enquanto durarem os estoques no período. Verifique a disponibilidade dos produtos em nossas lojas. Todos os preços são válidos para valores unitários dos produtos, para pagamento à vista, cheque ou cartão. Salvo erros de digitação e impressão. Máximo 3 (três) unidades de cada produto por cliente. Fotos meramente ilustrativas. Projeto Gráfico: Marketing Nissei. Equipe Responsável: Marketing Nissei.



# Gripe, Resfriados e Antialérgicos



**Descongestionante Nasal Spray Rinosoro Adulto OU Infantil Jet 0,9% 100ml**

**R\$ 41,90** cada



**Solução para Lavagem Nasal Nasosol Refil 30 Sachês**

**R\$ 58,90** cada



**Descongestionante Nasal Spray Sorine SSC 0,9% 100ml**

**R\$ 36,90** cada



**R\$ 41,90** cada

**Antialérgico Allegra 60mg 10 Comprimidos**



**Xarope Antialérgico Histamin 100ml**

**R\$ 17,90** cada



**R\$ 29,90** cada

**Antialérgico Alexofedrin 120mg 10 Comprimidos**



**Xarope Melagrião com Guaco 150ml**

**R\$ 21,90** cada



**Xarope Clope 120ml**

**R\$ 19,90** cada



**Xarope Peitoral Martel 150ml**

**R\$ 12,90** cada



**Pastilhas Flogoral Sabores 12 Pastilhas**

**R\$ 15,90** cada



**Pastilhas Ciflogex Sabores 12 Pastilhas**

**R\$ 12,90** cada



**Pastilhas Neopiridin 12 Pastilhas**

**R\$ 11,90** cada

## SE PERSISTIREM OS SINTOMAS, O MÉDICO DEVERÁ SER CONSULTADO

ALLEGRA 60MG COM 10 COMPRIMIDOS - PRINCÍPIO ATIVO: CLORIDRATO DE FEXOFENADINA. REG MS/ANVISA: 1832603590270. INDICAÇÃO: RINITE ALÉRGICA INCLUINDO ESPirros, OBSTRUÇÃO NASAL; PRURIDO NO NARIZ, NO PALATO, NA GARGANTA E NOS OLHOS; CORIZA; CONJUNTIVITE ALÉRGICA COM SINTOMAS DE LACRIMEJAMENTO E VERMELHIÇÃO DOS OLHOS; FEBRE DO FENO (CAUSADA PELO PÓLEN DE ALGUMAS PLANTAS); ALERGIAS DA PELE COMO OS DA URTICÁRIA (ERUPÇÕES AVERMELHADAS NA PELE QUE CAUSAM COCEIRA). CONTRA INDICAÇÃO: NÃO DEVE SER UTILIZADO EM CASO DE ALERGIA AOS COMPONENTES DA FÓRMULA. ESTE MEDICAMENTO É CONTRAINDICADO PARA MENORES DE 12 ANOS. ESTE MEDICAMENTO NÃO DEVE SER UTILIZADO POR MULHERES GRÁVIDAS SEM ORIENTAÇÃO MÉDICA OU DO CIRURGIÃO-DENTISTA. MELAGRIÃO XAROPE - PRINCÍPIO ATIVO: MIKIANA GLOMERATA + ASSOCIAÇÃO MS: 100460550014. INDICAÇÃO: ALÍVIO DA TOSSSE, TOSSSE SECA OU TOSSSE PRODUTIVA. CONTRA INDICAÇÃO: NÃO DEVE SER USADO POR PACIENTES COM HIPERSENSIBILIDADE CONHECIDA AOS COMPONENTES DA FÓRMULA. NÃO SE RECOMENDA O USO DO MELAGRIÃO XAROPE EM CASOS DE INFLAMAÇÃO DO ESTÔMAGO, ÚLCERAS GÁSTRICAS E INTESTINAIS, DOENÇA RENAL INFLAMATÓRIA, DEFICIÊNCIA DA ATIVIDADE DA TIREÓIDE, PROBLEMAS CARDÍACOS E COM PRESSÃO SANGÜÍNEA MUITO BAIXA. ESTE MEDICAMENTO É CONTRAINDICADO PARA MENORES DE 2 ANOS. ESTE MEDICAMENTO É CONTRAINDICADO PARA USO POR MULHERES GRÁVIDAS SEM ORIENTAÇÃO MÉDICA OU DO CIRURGIÃO-DENTISTA. PEITORAL XAROPE - PRINCÍPIO ATIVO: MIKIANA GLOMERATA. REG MS/ANVISA: 1048901640. INDICAÇÃO: TRATAMENTO DE DOENÇAS DO TRATO RESPIRATÓRIO, AJUDANDO A COMBATER A TOSSSE E NA ELIMINAÇÃO DAS SECREÇÕES PRESENTES, FACILITANDO SUA EXPULSÃO PELO REFLEXO DA TOSSSE. CONTRA INDICAÇÃO: ESTE PRODUTO É CONTRAINDICADO PARA MENORES DE 2 ANOS. MULHERES GRÁVIDAS NÃO DEVEM UTILIZAR ESTE PRODUTO, JÁ QUE NÃO HÁ ESTUDOS QUE POSSAM GARANTIR A SEGURANÇA NESSAS SITUAÇÕES. ESTE PRODUTO CAUSA MALFORMAÇÃO AO BEBÊ DURANTE A GRAVIDEZ. XAROPE CLOPE - PRINCÍPIO ATIVO: FENIDATO DE CLOPERASTINA. REG MS/ANVISA: 102351320038. INDICAÇÃO: É INDICADO PARA O TRATAMENTO SINTOMÁTICO DE TODAS AS FORMAS DE TOSSSE SECA SEM CAUSA DEFINIDA E/OU SEM PRODUÇÃO DE SECREÇÕES (CATARRO). CONTRAINDICAÇÃO: VOCE NÃO DEVE UTILIZAR CLOPE SE TIVER HIPERSENSIBILIDADE (ALERGIA) A CLOPERASTINA E/OU A QUALQUER UM DOS COMPONENTES DA FÓRMULAÇÃO. "SORINE" - PRINCÍPIO ATIVO: CLORETO DE SÓDIO. REG MS/ANVISA: ISENTO. INDICAÇÃO: FLUIDIFICANTE E DESCONGESTIONANTE NASAL. CONTRAINDICAÇÃO: HIPERSENSIBILIDADE AOS DEMAIS COMPONENTES DA FÓRMULA. RINOSORO JET 0,9% 100ML - PRINCÍPIO ATIVO: CLORETO DE SÓDIO. REG MS/ANVISA: MEDIÇÃO DE NOTIFICAÇÃO SIMPLIFICADA RDC Nº 199/2006 AFE Nº 1078177. INDICAÇÃO: RINOSORO® JET ESTÁ INDICADO COMO FLUIDIFICANTE E DESCONGESTIONANTE NASAL. CONTRAINDICAÇÃO: HIPERSENSIBILIDADE AOS COMPONENTES DA FÓRMULA. NASOSOL REFIL 30 SACHÊS - PRINCÍPIO ATIVO: CLORETO DE SÓDIO. REG MS/ANVISA: MEDIÇÃO DE NOTIFICAÇÃO SIMPLIFICADA RDC Nº 199/2006 AFE Nº 1078177. INDICAÇÃO: INDICADO COMO FLUIDIFICANTE E DESCONGESTIONANTE NASAL. CONTRAINDICAÇÃO: HIPERSENSIBILIDADE AOS COMPONENTES DA FÓRMULA. FLOGORAL PASTILHA MENTA - 12 UNIDADES - PRINCÍPIO ATIVO: CLORIDRATO DE BENZIDAMINA. REG MS/ANVISA: 1438100800384. INDICAÇÃO: FLUIDIFICANTE E DESCONGESTIONANTE NASAL. CONTRAINDICAÇÃO: HIPERSENSIBILIDADE AOS DEMAIS COMPONENTES DA FÓRMULA. CIFLOGEX SABORES COM 12 - PRINCÍPIO ATIVO: CLORIDRATO DE BENZIDAMINA. REG MS/ANVISA: 1438100800384. INDICAÇÃO: FLUIDIFICANTE E DESCONGESTIONANTE NASAL. CONTRAINDICAÇÃO: HIPERSENSIBILIDADE AOS DEMAIS COMPONENTES DA FÓRMULA. EVITAR O USO DURANTE A GRAVIDEZ. CONTRA-INDICADO PARA MENORES DE 6 ANOS. OS SABORES LARANJA, MEL-LIMÃO, MENTA-LIMÃO E CEREJA CONTÊM APICAR. OS SABORES MENTA-LIMÃO DIET, MENTA-LIMÃO E MEL-LIMÃO CONTÊM O CORANTE AMARELO DE TARTRAZINA QUE PODE CAUSAR REAÇÕES DE NATUREZA ALÉRGICA, ENTRE AS QUAIS ASMA BRÔNQUICA, ESPECIALMENTE EM PESSOAS ALÉRGICAS AO ÁCIDO ACETILSALICÍLICO. NEOPIRIDIN - PRINCÍPIO ATIVO: CLORETO DE CETILPIRIDÍNIO-BENZOCAINA. REG MS/ANVISA: 1558403670038. INDICAÇÃO: É INDICADO COMO ANTISSEPTICO E ANESTÉSICO. COADJUVANTE NO TRATAMENTO DAS AFECÇÕES DA MUCOSA OROFARÍNGEA: TOSSSE, ROUQUIDÃO DA GARGANTA; FARINGITES; AMIGDALITES E SINTOMAS DA GRIPE. CONTRAINDICAÇÃO: É CONTRAINDICADO PARA PACIENTES COM HIPERSENSIBILIDADE À BENZOCAINA, CLORETO DE CETILPIRIDÍNIO OU A QUALQUER COMPONENTE DA FÓRMULA. NEOPIRIDIN AINDA É CONTRAINDICADO PARA CRIANÇAS MENORES DE 6 ANOS DE IDADE.



# pré-inverno

**nissei**  
mais que farmácia

Tudo pra você ficar bem quentinho.



R\$ **41,95**, cada

**Analgésico e Antitérmico Tylenol 750mg 20 Comprimentos**



R\$ **44,90**, cada

**Antigripal Naldecon Pack Dia e Noite 24 Comprimentos**



**Antigripal Resfenol 20 Cápsulas**  
R\$ **15,90**, cada



**Antigripal Perfenol 400mg 20 Cápsulas**  
R\$ **9,90**, cada



R\$ **19,90**, cada

**Antigripal Coristina D Pro 8 Comprimentos**



**Antigripal Vick Pyrena Grip7 10 Cápsulas**  
R\$ **9,90**, cada



**Xarope Decongex Plus Achê 120ml**

R\$ **22,90**, cada



**Xarope Descongestionante Descon 120ml**

R\$ **17,90**, cada



**Solução Oral Benegrip Multi 240ml**

R\$ **34,90**, cada



**Vitamina C Targifor Cewin 500mg 30 Comprimentos**

R\$ **31,90**, cada



**Vitamina C Cebion Laranja 1g 10 Comprimentos Efervescentes**

R\$ **14,90**, cada



R\$ **9,90**, cada

**Vitamina C Cenevit 1g 10 Comprimentos Efervescentes**

**SE PERSISTIREM OS SINTOMAS, O MÉDICO DEVERÁ SER CONSULTADO**

HIPERSENSIBILIDADE AOS COMPONENTES DA FÓRMULA. TAMBÉM, INFORME SEU MÉDICO DE QUAISQUER OUTROS PROBLEMAS MÉDICOS (ESPECIALMENTE RELACIONADOS COM CORAÇÃO, RINS OU FÍGADO) ANTES DE USAR ESTE PRODUTO. ESTE MEDICAMENTO É CONTRAINDICADO PARA USO POR PACIENTES COM GLAUCOMA DE ÂNGULO ESTREITO E PARA MENORES DE 12 ANOS. DURANTE O TRATAMENTO, NÃO DIRIJA OU OPERE MÁQUINAS, POIS SUA HABILIDADE E ATENÇÃO PODEM ESTAR PREJUDICADAS. ESTE MEDICAMENTO NÃO DEVE SER UTILIZADO POR MULHERES GRÁVIDAS SEM ORIENTAÇÃO MÉDICA OU DO CIRURGIÃO-DENTISTA. NÃO UTILIZE NALDECON PACK JUNTAMENTE COM OUTROS MEDICAMENTOS QUE CONTENHAM PARACETAMOL, RESFENOL 20 CÁPSULAS, HERTZ - PRINCÍPIO ATIVO: PARACETAMOL + MALEATO DE CLORFENIRAMINA + CLORIDRATO DE FENILEFRINA 4mg. CONTRAINDICAÇÃO: HIPERSENSIBILIDADE AOS COMPONENTES DA FÓRMULA, RESFRIADO E INICIADO NO TRATAMENTO DOS SINTOMAS DE GRIPE E RESFRIADOS. RESFENOL 20 É DESTINADO AO ALÍVIO DA CONGESTÃO NASAL, CORIZA, FEBRE, DOR DE CABEÇA E DORES MUSCULARES PRESENTES NOS ESTADOS GRIPIAIS. CONTRAINDICAÇÃO: HIPERSENSIBILIDADE AOS COMPONENTES DA FÓRMULA, RESFRIADO E CONTRAINDICADO PARA PACIENTES COM HIPERSENSIBILIDADE AOS COMPONENTES DA FÓRMULA, PRESSÃO ALTA, DOENÇA CARDÍACA, DIABETES, GLAUCOMA, HIPERTROFIA DA PRÓSTATA, DOENÇA RENAL CRÔNICA, INSUFICIÊNCIA HEPÁTICA GRAVE, DISFUNÇÃO TIREOIDIANA, GRAVIDEZ E LACTAÇÃO SEM CONTROLE MÉDICO. ESTE MEDICAMENTO NÃO DEVE SER UTILIZADO POR MULHERES GRÁVIDAS SEM ORIENTAÇÃO MÉDICA OU DO CIRURGIÃO-DENTISTA. NÃO USE OUTRO PRODUTO QUE CONTEÇA PARACETAMOL DURANTE O TRATAMENTO NÃO DIRIJA VEÍCULOS OU OPERE MÁQUINAS, POIS SUA HABILIDADE E ATENÇÃO PODEM ESTAR PREJUDICADAS. PARA PACIENTES COM HIPERSENSIBILIDADE AOS COMPONENTES DA FÓRMULA, PRESSÃO ALTA, DOENÇA CARDÍACA, DIABETES, GLAUCOMA, HIPERTROFIA DA PRÓSTATA, DOENÇA RENAL CRÔNICA, INSUFICIÊNCIA HEPÁTICA GRAVE, DISFUNÇÃO TIREOIDIANA, GRAVIDEZ E LACTAÇÃO SEM CONTROLE MÉDICO. ESTE MEDICAMENTO NÃO DEVE SER UTILIZADO POR MULHERES GRÁVIDAS SEM ORIENTAÇÃO MÉDICA OU DO CIRURGIÃO-DENTISTA. NÃO USE OUTRO PRODUTO QUE CONTEÇA PARACETAMOL. CORISTINA D PRO 8 - PRINCÍPIO ATIVO: PARACETAMOL 400mg, MALEATO DE CLORFENIRAMINA 4mg, CLORIDRATO DE FENILEFRINA 4mg + PARACETAMOL 400mg. REG. MS/ANVISA: 1781709790014. INDICAÇÃO: INDICADO NO TRATAMENTO DOS SINTOMAS DE GRIPE E RESFRIADOS, COMO DOR, FEBRE, CONGESTÃO NASAL E CORIZA, CONTRA INDICAÇÃO: HIPERSENSIBILIDADE AOS COMPONENTES DA FÓRMULA, NÃO DEVE SER ADMINISTRADO A PACIENTES COM PRESSÃO ALTA, DOENÇA CARDÍACA, DIABETES, GLAUCOMA, HIPERTROFIA DA PRÓSTATA, DOENÇA RENAL CRÔNICA, INSUFICIÊNCIA HEPÁTICA GRAVE, DISFUNÇÃO TIREOIDIANA, GRAVIDEZ E LACTAÇÃO SEM CONTROLE MÉDICO. ESTE MEDICAMENTO É CONTRAINDICADO PARA MENORES DE 18 ANOS. ESTE MEDICAMENTO NÃO DEVE SER UTILIZADO POR MULHERES GRÁVIDAS SEM ORIENTAÇÃO MÉDICA OU DO CIRURGIÃO-DENTISTA. NÃO USE OUTRO PRODUTO QUE CONTEÇA PARACETAMOL. DURANTE O TRATAMENTO NÃO DIRIJA VEÍCULOS OU OPERE MÁQUINAS, POIS SUA HABILIDADE E ATENÇÃO PODEM ESTAR PREJUDICADAS. \*DECONGEX PLUS XAROPE - PRINCÍPIO ATIVO: MALEATO DE BROMFENIRAMINA + CLORIDRATO DE FENILEFRINA. REGISTRO MS/ANVISA: 1057302310052. INDICAÇÃO: CONTROLAR E REDUZIR OS SINTOMAS RELACIONADOS A GRIPE, AO RESFRIADO, A RINITE E A SINUSITE, ALÉM DE DIMINUIR O EXCESSO DE CORIZA. CONTRA INDICAÇÃO: ALERGIA A QUAISQUER DOS COMPONENTES DE SUA FÓRMULA, DECONGEX PLUS É CONTRAINDICADO EM PACIENTES CARDÍACOS, COM PRESSÃO ALTA GRAVE, ARRITMIAS CARDÍACAS, GLAUCOMA, HIPERTENSÃO E/OU COM OUTROS DISTÚRBIOS CIRCULATORIOS. DURANTE O TRATAMENTO, VÓCE DEVE EVITAR DIRIGIR VEÍCULOS OU OPERAR MÁQUINAS, POIS SUA HABILIDADE E ATENÇÃO PODEM ESTAR PREJUDICADAS. ESTE MEDICAMENTO NÃO DEVE SER UTILIZADO POR MULHERES GRÁVIDAS SEM ORIENTAÇÃO MÉDICA OU DO CIRURGIÃO-DENTISTA. VITAMINA C CEBION LARANJA 1g 10 COMPRIMENTOS EFERVESCENTES - REG. MS/ANVISA: PRODUTO ISENTO DE REGISTRO CONFORME RDC 27/10. ATENÇÃO: ESTE PRODUTO NÃO É UM MEDICAMENTO. NÃO EXISTEM EVIDÊNCIAS CIENTÍFICAS COMPROVADAS DE QUE ESTE ALIMENTO PREVENHA, TRATE OU CURE DOENÇAS. NÃO EXCEDE A RECOMENDAÇÃO DIÁRIA DE CONSUMO INDICADA NA EMBALAGEM. ESTE PRODUTO NÃO DEVE SER CONSUMIDO POR GESTANTES, LACTANTES E CRIANÇAS SEM ORIENTAÇÃO MÉDICA. NÃO USAR CASO TENHA HIPERSENSIBILIDADE AOS COMPONENTES DA FÓRMULA. CENEVIT 1g EFRV 10CPR - PRINCÍPIO ATIVO: ÁCIDO ASCÓRBICO. REG. MS/ANVISA: ISENTO. INDICAÇÃO: INDICADO EM TODOS OS ESTADOS EM QUE HÁ DEFICIÊNCIA OU AUMENTO DAS NECESSIDADES DE VITAMINA C NO ORGANISMO. CONTRAINDICAÇÃO: A PACIENTES QUE APRESENTAM HIPERSENSIBILIDADE AO ÁCIDO ASCÓRBICO. NOS CASOS DE HIPEROXALÚRIA, A QUE O OXALATO E METABÓLITO DO ÁCIDO ASCÓRBICO E INSUFICIÊNCIA RENAL. ESTE MEDICAMENTO É CONTRAINDICADO PARA USO EM CRIANÇAS. ESTE MEDICAMENTO NÃO DEVE SER UTILIZADO POR MULHERES GRÁVIDAS SEM ORIENTAÇÃO MÉDICA OU DO CIRURGIÃO-DENTISTA. DESCON XAROPE - PRINCÍPIO ATIVO: MALEATO DE BROMFENIRAMINA + CLORIDRATO DE FENILEFRINA 4mg. REG. MS/ANVISA: 1781709790014. INDICAÇÃO: DESCON É UM MEDICAMENTO INDICADO PARA ADULTOS E CRIANÇAS A PARTIR DE 2 ANOS, CUJA FORMULAÇÃO É COMPOSTA POR UM DESCONGESTIONANTE NASAL DE EFEITO RÁPIDO E UM ANTIALÉRGICO, QUE CONTROLAM E REDUZEM OS SINTOMAS RELACIONADOS A GRIPE, AO RESFRIADO, A RINITE E A SINUSITE. CONTRAINDICAÇÃO: EM CASOS DE ALERGIA AOS COMPONENTES DO PRODUTO, MENORES DE 2 ANOS, GESTANTES E PACIENTES COM CARDIOPATIAS.

NALDECON PACK DIA E NOITE 24 CPR - PRINCÍPIO ATIVO: COMPRIMENTO AMARELO: 400 MG DE PARACETAMOL + 20 MG DE CLORIDRATO DE FENILEFRINA / COMPRIMENTO LARANJA: 400 MG DE PARACETAMOL + 4 MG DE MALEATO DE CARBinoxAMINA / COMPRIMENTO BRANCO: 400 MG DE PARACETAMOL. REG. MS/ANVISA: 173900080018. INDICAÇÃO: INDICADO AO TRATAMENTO DOS SINTOMAS DAS GRIPE E RESFRIADOS, COMO DOR, FEBRE, CONGESTÃO NASAL E CORIZA, CONTRA INDICAÇÃO: HIPERSENSIBILIDADE AOS COMPONENTES DA FÓRMULA, NÃO DEVE SER ADMINISTRADO A PACIENTES COM PRESSÃO ALTA, DOENÇA CARDÍACA, DIABETES, GLAUCOMA, HIPERTROFIA DA PRÓSTATA, DOENÇA RENAL CRÔNICA, INSUFICIÊNCIA HEPÁTICA GRAVE, DISFUNÇÃO TIREOIDIANA, GRAVIDEZ E LACTAÇÃO SEM CONTROLE MÉDICO. ESTE MEDICAMENTO NÃO DEVE SER UTILIZADO POR MULHERES GRÁVIDAS SEM ORIENTAÇÃO MÉDICA OU DO CIRURGIÃO-DENTISTA. NÃO UTILIZE NALDECON PACK JUNTAMENTE COM OUTROS MEDICAMENTOS QUE CONTENHAM PARACETAMOL, RESFENOL 20 CÁPSULAS, HERTZ - PRINCÍPIO ATIVO: PARACETAMOL + MALEATO DE CLORFENIRAMINA + CLORIDRATO DE FENILEFRINA 4mg. CONTRAINDICAÇÃO: HIPERSENSIBILIDADE AOS COMPONENTES DA FÓRMULA, RESFRIADO E INICIADO NO TRATAMENTO DOS SINTOMAS DE GRIPE E RESFRIADOS. RESFENOL 20 É DESTINADO AO ALÍVIO DA CONGESTÃO NASAL, CORIZA, FEBRE, DOR DE CABEÇA E DORES MUSCULARES PRESENTES NOS ESTADOS GRIPIAIS. CONTRAINDICAÇÃO: HIPERSENSIBILIDADE AOS COMPONENTES DA FÓRMULA, RESFRIADO E CONTRAINDICADO PARA PACIENTES COM HIPERSENSIBILIDADE AOS COMPONENTES DA FÓRMULA, PRESSÃO ALTA, DOENÇA CARDÍACA, DIABETES, GLAUCOMA, HIPERTROFIA DA PRÓSTATA, DOENÇA RENAL CRÔNICA, INSUFICIÊNCIA HEPÁTICA GRAVE, DISFUNÇÃO TIREOIDIANA, GRAVIDEZ E LACTAÇÃO SEM CONTROLE MÉDICO. ESTE MEDICAMENTO NÃO DEVE SER UTILIZADO POR MULHERES GRÁVIDAS SEM ORIENTAÇÃO MÉDICA OU DO CIRURGIÃO-DENTISTA. NÃO USE OUTRO PRODUTO QUE CONTEÇA PARACETAMOL. DURANTE O TRATAMENTO NÃO DIRIJA VEÍCULOS OU OPERE MÁQUINAS, POIS SUA HABILIDADE E ATENÇÃO PODEM ESTAR PREJUDICADAS. PARA PACIENTES COM HIPERSENSIBILIDADE AOS COMPONENTES DA FÓRMULA, PRESSÃO ALTA, DOENÇA CARDÍACA, DIABETES, GLAUCOMA, HIPERTROFIA DA PRÓSTATA, DOENÇA RENAL CRÔNICA, INSUFICIÊNCIA HEPÁTICA GRAVE, DISFUNÇÃO TIREOIDIANA, GRAVIDEZ E LACTAÇÃO SEM CONTROLE MÉDICO. ESTE MEDICAMENTO NÃO DEVE SER UTILIZADO POR MULHERES GRÁVIDAS SEM ORIENTAÇÃO MÉDICA OU DO CIRURGIÃO-DENTISTA. NÃO USE OUTRO PRODUTO QUE CONTEÇA PARACETAMOL. CORISTINA D PRO 8 - PRINCÍPIO ATIVO: PARACETAMOL 400mg, MALEATO DE CLORFENIRAMINA 4mg, CLORIDRATO DE FENILEFRINA 4mg + PARACETAMOL 400mg. REG. MS/ANVISA: 1781709790014. INDICAÇÃO: INDICADO NO TRATAMENTO DOS SINTOMAS DE GRIPE E RESFRIADOS, COMO DOR, FEBRE, CONGESTÃO NASAL E CORIZA, CONTRA INDICAÇÃO: HIPERSENSIBILIDADE AOS COMPONENTES DA FÓRMULA, NÃO DEVE SER ADMINISTRADO A PACIENTES COM PRESSÃO ALTA, DOENÇA CARDÍACA, DIABETES, GLAUCOMA, HIPERTROFIA DA PRÓSTATA, DOENÇA RENAL CRÔNICA, INSUFICIÊNCIA HEPÁTICA GRAVE, DISFUNÇÃO TIREOIDIANA, GRAVIDEZ E LACTAÇÃO SEM CONTROLE MÉDICO. ESTE MEDICAMENTO É CONTRAINDICADO PARA MENORES DE 18 ANOS. ESTE MEDICAMENTO NÃO DEVE SER UTILIZADO POR MULHERES GRÁVIDAS SEM ORIENTAÇÃO MÉDICA OU DO CIRURGIÃO-DENTISTA. NÃO USE OUTRO PRODUTO QUE CONTEÇA PARACETAMOL. DURANTE O TRATAMENTO NÃO DIRIJA VEÍCULOS OU OPERE MÁQUINAS, POIS SUA HABILIDADE E ATENÇÃO PODEM ESTAR PREJUDICADAS. \*DECONGEX PLUS XAROPE - PRINCÍPIO ATIVO: MALEATO DE BROMFENIRAMINA + CLORIDRATO DE FENILEFRINA. REGISTRO MS/ANVISA: 1057302310052. INDICAÇÃO: CONTROLAR E REDUZIR OS SINTOMAS RELACIONADOS A GRIPE, AO RESFRIADO, A RINITE E A SINUSITE, ALÉM DE DIMINUIR O EXCESSO DE CORIZA. CONTRA INDICAÇÃO: ALERGIA A QUAISQUER DOS COMPONENTES DE SUA FÓRMULA, DECONGEX PLUS É CONTRAINDICADO EM PACIENTES CARDÍACOS, COM PRESSÃO ALTA GRAVE, ARRITMIAS CARDÍACAS, GLAUCOMA, HIPERTENSÃO E/OU COM OUTROS DISTÚRBIOS CIRCULATORIOS. DURANTE O TRATAMENTO, VÓCE DEVE EVITAR DIRIGIR VEÍCULOS OU OPERAR MÁQUINAS, POIS SUA HABILIDADE E ATENÇÃO PODEM ESTAR PREJUDICADAS. ESTE MEDICAMENTO NÃO DEVE SER UTILIZADO POR MULHERES GRÁVIDAS SEM ORIENTAÇÃO MÉDICA OU DO CIRURGIÃO-DENTISTA. VITAMINA C CEBION LARANJA 1g 10 COMPRIMENTOS EFERVESCENTES - REG. MS/ANVISA: PRODUTO ISENTO DE REGISTRO CONFORME RDC 27/10. ATENÇÃO: ESTE PRODUTO NÃO É UM MEDICAMENTO. NÃO EXISTEM EVIDÊNCIAS CIENTÍFICAS COMPROVADAS DE QUE ESTE ALIMENTO PREVENHA, TRATE OU CURE DOENÇAS. NÃO EXCEDE A RECOMENDAÇÃO DIÁRIA DE CONSUMO INDICADA NA EMBALAGEM. ESTE PRODUTO NÃO DEVE SER CONSUMIDO POR GESTANTES, LACTANTES E CRIANÇAS SEM ORIENTAÇÃO MÉDICA. NÃO USAR CASO TENHA HIPERSENSIBILIDADE AOS COMPONENTES DA FÓRMULA. CENEVIT 1g EFRV 10CPR - PRINCÍPIO ATIVO: ÁCIDO ASCÓRBICO. REG. MS/ANVISA: ISENTO. INDICAÇÃO: INDICADO EM TODOS OS ESTADOS EM QUE HÁ DEFICIÊNCIA OU AUMENTO DAS NECESSIDADES DE VITAMINA C NO ORGANISMO. CONTRAINDICAÇÃO: A PACIENTES QUE APRESENTAM HIPERSENSIBILIDADE AO ÁCIDO ASCÓRBICO. NOS CASOS DE HIPEROXALÚRIA, A QUE O OXALATO E METABÓLITO DO ÁCIDO ASCÓRBICO E INSUFICIÊNCIA RENAL. ESTE MEDICAMENTO É CONTRAINDICADO PARA USO EM CRIANÇAS. ESTE MEDICAMENTO NÃO DEVE SER UTILIZADO POR MULHERES GRÁVIDAS SEM ORIENTAÇÃO MÉDICA OU DO CIRURGIÃO-DENTISTA. DESCON XAROPE - PRINCÍPIO ATIVO: MALEATO DE BROMFENIRAMINA + CLORIDRATO DE FENILEFRINA 4mg. REG. MS/ANVISA: 1781709790014. INDICAÇÃO: DESCON É UM MEDICAMENTO INDICADO PARA ADULTOS E CRIANÇAS A PARTIR DE 2 ANOS, CUJA FORMULAÇÃO É COMPOSTA POR UM DESCONGESTIONANTE NASAL DE EFEITO RÁPIDO E UM ANTIALÉRGICO, QUE CONTROLAM E REDUZEM OS SINTOMAS RELACIONADOS A GRIPE, AO RESFRIADO, A RINITE E A SINUSITE. CONTRAINDICAÇÃO: EM CASOS DE ALERGIA AOS COMPONENTES DO PRODUTO, MENORES DE 2 ANOS, GESTANTES E PACIENTES COM CARDIOPATIAS.

4 Baixe agora nosso app **nissei.vc/app**







## Destaque NISSEI

**Antialérgico**  
Fexofenadina  
180mg Medley  
10 Comprimidos

R\$ **49,90**, cada



**Antialérgico**  
Histamin 2mg  
20 Comprimidos

R\$ **8,90**, cada



**Xarope Antialérgico**  
Loratamed  
100ml

R\$ **15,90**, cada



**Xarope**  
Ecos  
120ml

R\$ **17,90**, cada



**Xarope**  
de Guaco  
Natulab Mel  
Mentolado  
100ml

R\$ **8,90**, cada



**Suplemento Alimentar**  
Granulado Flucetil 600mg  
16 Sachês

R\$ **29,90**, cada



**Spray**  
Malvatricin  
Alívio Rápido  
50ml

R\$ **44,90**, cada



**Pastilhas**  
Endcoff  
Sabores  
12 Pastilhas

R\$ **17,90**, cada



**Melagrião**  
Spray  
Sabores  
30ml

R\$ **18,90**, cada



**Vitamina C**  
Redoxon  
Gotas 20ml

R\$ **19,90**, cada



**Suplemento**  
Alimentar Lavitan  
Vitamina C, 1,9g  
16 Comprimidos

R\$ **19,90**, cada



**Vitamina C**  
Acevito  
Zinco 10 Comprimidos  
Efervescentes

R\$ **9,90**, cada

### SE PERSISTIREM OS SINTOMAS, O MÉDICO DEVERÁ SER CONSULTADO

FEXOFENADINA 180MG 10CPR MEDLEY - REG MS/ANVISA: 1832604070025. INDICAÇÃO: RINITE ALÉRGICA INCLUINDO ESPirros, OBSTRUÇÃO NASAL; PRURIDO NO NARIZ, NO PALATO, NA GARGANTA E NOS OLHOS; CORIZA; CONJUNTIVITE ALÉRGICA COM SINTOMAS DE LACRIMEJAMENTO E VERMELHIDÃO DOS OLHOS; FEBRE DO FENO; ALERGIAS DA PELE COMO OS DA URTICÁRIA. CONTRA INDICAÇÃO: NÃO DEVE SER UTILIZADO EM CASO DE ALERGIA AOS COMPONENTES DA FÓRMULA. CONTRAINDICAÇÃO: ESTE MEDICAMENTO É CONTRAINDICADO PARA USO POR PACIENTES QUE TENHAM DEMONSTRADO QUALQUER TIPO DE REACÇÃO AESTE MEDICAMENTO NÃO DEVE SER UTILIZADO POR MULHERES GRÁVIDAS SEM ORIENTAÇÃO MÉDICA OU DO CIRURGIÃO-DENTISTA. HISTAMIN - PRINCÍPIO ATIVO: MALEATO DE DEXCLORFENIRAMINA. REG MS/ANVISA: 155840373. INDICAÇÃO: HISTAMIN® É DESTINADO PARA ALERGIA, PRURIDO, RINITE ALÉRGICA, URTICÁRIA, PICADA DE INSETO, CONJUNTIVITE ALÉRGICA, DERMATITE ATÓPICA (UM TIPO DE INFLAMAÇÃO NA PELE) E ECZEMAS ALÉRGICOS (DERMATITE). CONTRA INDICAÇÃO: DURANTE O TRATAMENTO, O PACIENTE NÃO DEVE DIRIGIR VEÍCULOS OU OPERAR MÁQUINAS, POIS SUA HABILIDADE E ATENÇÃO PODEM ESTAR PREJUDICADAS. ESTE MEDICAMENTO NÃO DEVE SER UTILIZADO POR MULHERES GRÁVIDAS SEM ORIENTAÇÃO MÉDICA OU DO CIRURGIÃO-DENTISTA. LORATAMED 100MG/ML XARÓPE 100ML-PRINCÍPIO ATIVO:LORATADINA. REG MS/ANVISA:1438102540010. INDICAÇÃO:ORATAMED® É INDICADO PARA O ALÍVIO DOS SINTOMAS ASSOCIADOS COM A RINITE ALÉRGICA, COMO: CORIZA NASAL, NARIZ ESCORREDO (CORRZA) ESPirros, ARDOR E COMEÇA NOS OLHOS. LORATAMED® TAMBÉM É INDICADO PARA O ALÍVIO DOS SINAIS E SINTOMAS DA URTICÁRIA E DE OUTRAS ALERGIAS DA PELE. CONTRAINDICAÇÃO:ESTE MEDICAMENTO É CONTRAINDICADO PARA USO POR PACIENTES QUE TENHAM DEMONSTRADO QUALQUER TIPO DE REACÇÃO AESTE MEDICAMENTO NÃO DEVE SER UTILIZADO POR MULHERES GRÁVIDAS SEM ORIENTAÇÃO MÉDICA OU DO CIRURGIÃO-DENTISTA ALÉRGICA OU INCOMUM A QUALQUER UM DOS COMPONENTES DA FÓRMULA OU METABÓLITOS. ECOS XPE 120ML - PRINCÍPIO ATIVO: DROPROPIZINA. REG MS/ANVISA: 1049711840014. INDICAÇÃO:TRATAMENTO DOS SINTOMAS DA TOSSE IRRITANTE E SECA (SEM SECREÇÃO), CONTRA INDICAÇÃO: PACIENTES COM ALERGIA A DROPROPIZINA OU A QUALQUER COMPONENTE DA FORMULAÇÃO, INSUFICIÊNCIA RESPIRATÓRIA GRAVE, HIPOTENSÃO (QUEDA DA PRESSÃO ARTERIAL), EM PACIENTES ASMÁTICOS E EM CASOS DE TOSSE PRODUTIVA (COM SECREÇÃO), ESTE MEDICAMENTO É CONTRAINDICADO PARA MENORES DE 2 ANOS DE IDADE, NÃO DEVE SER UTILIZADO DURANTE A GRAVIDEZ E A AMAMENTAÇÃO, EXCETO SOB ORIENTAÇÃO MÉDICA. DURANTE SEU USO, NÃO DIRIJA VEÍCULOS OU OPERE MÁQUINAS, POIS SUA AGILIDADE E ATENÇÃO PODEM ESTAR PREJUDICADAS. XARÓPE DE GUACO NATULAB - PRINCÍPIO ATIVO: MIKANIA GLOMERATA. REG MS/ANVISA: 101430026. INDICAÇÃO: DESTINADO AO TRATAMENTO DE DOR DE GARGANTA, AFEÇÕES DA BOCA, AFTAS, CONTRA INDICAÇÃO: MALVATRICIN® SPRAY NÃO DEVE SER USADO POR PACIENTES QUE TENHAM ALERGIA A QUALQUER UM DOS COMPONENTES DE SUA FORMULAÇÃO. MALVATRICIN® SPRAY É CONTRAINDICADO PARA MENORES DE 2 ANOS DE IDADE E NÃO DEVE SER UTILIZADO POR MULHERES GRÁVIDAS SEM ORIENTAÇÃO DO MÉDICO OU CIRURGIÃO-DENTISTA.ENDCOFF PASTILHAS - PRINCÍPIO ATIVO: CLORIDRATO DE DIFENDRAMINA + CLORETO DE SÓDIO. REG MS/ANVISA: 102350421. INDICAÇÃO: AUXILIAR NO TRATAMENTO DE SINTOMAS, TALS COMO TOSSE, IRRITAÇÃO DA GARGANTA E FARINGITE, PROVOCADOS POR COMPLICAÇÕES DAS VIAS AÉREAS SUPERIORES. CONTRA INDICAÇÃO: ESTE MEDICAMENTO É CONTRAINDICADO PARA MENORES DE 12 ANOS, ESTE PRODUTO CONTÉM O CORANTE AMARELO DE TARTRAZINA. ESTE MEDICAMENTO NÃO DEVE SER UTILIZADO POR MULHERES GRÁVIDAS SEM ORIENTAÇÃO MÉDICA OU DO CIRURGIÃO-DENTISTA.MELAGRIÃO EXTRATO PRÓPOLIS 30ML - REG MS/ANVISA: PRODUTO ISENTO DE REGISTRO CONFORME RDC 27/10. ATENÇÃO: ESTE PRODUTO NÃO É UM MEDICAMENTO. NÃO EXISTEM EVIDÊNCIAS CIENTÍFICAS COMPROVADAS DE QUE ESTE ALIMENTO PREVINA, TRATE OU CURE DOENÇAS. NÃO EXCEDER A RECOMENDAÇÃO DIÁRIA DE CONSUMO INDICADA NA EMBALAGEM. ESTE PRODUTO NÃO DEVE SER CONSUMIDO POR GESTANTES, LACTANTES E CRIANÇAS SEM ORIENTAÇÃO MÉDICA. NÃO USAR CASO TENHA HIPERSENSIBILIDADE AOS COMPONENTES DA FÓRMULA. REDOXON GOTAS 20ML - PRINCÍPIO ATIVO: ÁCIDO ASCÓRBICO. REG MS/ANVISA: 1705400160077. INDICAÇÃO: AUXILIAR DO SISTEMA IMUNOLÓGICO; AÇÃO ANTIOXIDANTE E CONTRIBUI PARA O BOM DESENVOLVIMENTO DA MEMÓRIA. CONTRAINDICAÇÃO: HIPERSENSIBILIDADE AOS COMPONENTES DA FÓRMULA. PACIENTES COM CÁLCULO RENAL. GESTANTES, NUTRIZES E CRIANÇAS SOMENTE DEVEM CONSUMIR ESTE PRODUTO SOB ORIENTAÇÃO MÉDICA. SUPLEMENTO ALIMENTAR LAVITAN VITAMINA C 1,9g 16 COMPRIMIDOS - REG MS/ANVISA: PRODUTO ISENTO DE REGISTRO CONFORME RDC 27/10. ATENÇÃO: ESTE PRODUTO NÃO É UM MEDICAMENTO. NÃO EXISTEM EVIDÊNCIAS CIENTÍFICAS COMPROVADAS DE QUE ESTE ALIMENTO PREVINA, TRATE OU CURE DOENÇAS. NÃO EXCEDER A RECOMENDAÇÃO DIÁRIA DE CONSUMO INDICADA NA EMBALAGEM. ESTE PRODUTO NÃO DEVE SER CONSUMIDO POR GESTANTES, LACTANTES E CRIANÇAS SEM ORIENTAÇÃO MÉDICA. NÃO USAR CASO TENHA HIPERSENSIBILIDADE AOS COMPONENTES DA FÓRMULA. ACEVITON ZINCO COM 10 CPR EFERVESCENTES - PRINCÍPIO ATIVO: ÁCIDO ASCÓRBICO + ZINCO REG MS/ANVISA: ISENTO. INDICAÇÃO: AUXILIAR DO SISTEMA IMUNOLÓGICO; AÇÃO ANTIOXIDANTE E CONTRIBUI PARA O BOM DESENVOLVIMENTO DA MEMÓRIA. CONTRAINDICAÇÃO: HIPERSENSIBILIDADE AOS COMPONENTES DA FÓRMULA, PACIENTES COM CÁLCULO RENAL. GESTANTES, NUTRIZES E CRIANÇAS SOMENTE DEVEM CONSUMIR ESTE PRODUTO SOB ORIENTAÇÃO MÉDICA.



Compre também no site  
**farmaciasnissei.com.br**





**Destaque NISSEI**

**Analgésico Dorflex Max 8 Comprimidos**  
**R\$ 14,90** cada



**Anti-inflamatório Naproxeno Sódico 550mg Neo Química 10 Comprimidos**

**R\$ 19,90** cada



**Analgésico Nevalgex 30 Comprimidos**  
**R\$ 8,98** cada



**Analgésico Novalgina 1g 20 Comprimidos**  
**R\$ 34,90** cada



**Analgésico e Antitérmico Maxalgina 1g 10 Comprimidos**  
**R\$ 12,90** cada



**Analgésico e Antitérmico Dipirona Monodratada 1g Medley 10 Comprimidos**  
**R\$ 10,90** cada



**Analgésico Neosaldina 30 Drágeas**  
**R\$ 39,90** cada



**Analgésico Doralgina 20 Comprimidos**  
**R\$ 11,90** cada



**Analgésico e Antitérmico Ibuflex 400mg 8 Cápsulas**  
**R\$ 10,90** cada



**Analgésico Buscofem 400mg 10 Cápsulas**  
**R\$ 28,90** cada



**Analgésico Urinário Pyridium 200mg 18 Drágeas**  
**R\$ 22,90** cada



**Antiespasmódico e Analgésico Neocopan 20 Comprimidos**  
**R\$ 15,90** cada

**SE PERSISTIREM OS SINTOMAS, O MÉDICO DEVERÁ SER CONSULTADO**

ADS COMPONENTES DA FÓRMULA. NÃO USE ESTE MEDICAMENTO EM CASO DE GRAVIDEZ E EM CRIANÇAS MENORES DE TRÊS MESES DE IDADE. DURANTE SEU USO, NÃO DIRIJA OU OPERE MÁQUINAS, POIS SUA AGILIDADE E ATENÇÃO PODEM ESTAR PREJUDICADAS. NAPROXENO SÓDICO 550MG NEO QUÍMICA 10 CPR - PRINCÍPIO ATIVO: NAPROXENO SÓDICO. REG MS/ANVISA: 155840161001. INDICAÇÃO: DORES AGUDAS CAUSADAS POR INFLAMAÇÃO COMO POR EXEMPLO, DOR DE GARGANTA; DOR E FEBRE EM ADULTOS, COMO POR EXEMPLO DOR DE DENTE, DOR ABDOMINAL E PÉLVICA, DOR DE CABEÇA, SINTOMAS DE GRIPE E RESFRIADO; DORES MUSCULARES E ARTICULARES, COMO POR EXEMPLO TORCICOLO, BURSITE, TENDINITE, DOR NAS COSTAS, DOR NAS PERNAS, COTOVELO DO TENISTA, DOR REUMÁTICA; DOR APÓS TRAUMAS; ENTORSES, DISTENSÕES, CONTUSÕES, LESÕES LEVES DECORRENTES DE PRÁTICA ESPORTIVA. CONTRA INDICAÇÃO: E CONTRAINDICADO EM PESSOAS QUE APRESENTAM ALERGIA AO NAPROXENO OU A OUTRO COMPONENTE DO MEDICAMENTO; QUE TENHAM APRESENTADO CRISE DE ASMA, URTICÁRIA OU OUTRAS REAÇÕES ALÉRGICAS; PELA USO DE ÁCIDO ACETILSALICÍLICO OU OUTROS ANTI-INFLAMATÓRIOS NÃO ESTEROIDES (AINES); EM PESSOAS COM HISTÓRICO DE SANGRAMENTO OU PERFURAÇÃO GASTROINTESTINAL RELACIONADO AO USO DE ANTI-INFLAMATÓRIOS NÃO ESTEROIDES; PACIENTES COM ANTECEDENTE OU HISTÓRIA ATUAL DE ÚLCERA PÉPTICA OU HEMORRAGIA (DOSIS OU MAIS EPISÓDIOS QUE COMPROVEM ULCERAÇÃO OU SANGRAMENTO) E EM PESSOAS COM INSUFICIÊNCIA CARDÍACA GRAVE. NEURALGEX COMPRIMIDOS. PRINCÍPIO ATIVO: DIPIRONA MONODRATADA, CITRATO DE ORFENADRINA E CAFEÍNA. REG MS/ANVISA: 1438100510068. INDICAÇÃO: INDICADO NO ALÍVIO DA DOR ASSOCIADA A CONTRATURAS MUSCULARES, INCLUINDO DOR DE CABEÇA TENSIONAL. CONTRAINDICAÇÃO: HIPERSENSIBILIDADE AOS DEBILISANTES DA FÓRMULA. ESTE MEDICAMENTO NÃO DEVE SER UTILIZADO POR MULHERES GRÁVIDAS SEM ORIENTAÇÃO MÉDICA. NOVALGINA 1GR - PRINCÍPIO ATIVO: DIPIRONA MONODRATADA. REG MS/ANVISA: 1832603510196. INDICAÇÃO: ANTITÉRMICO E ANALGÉSICO. CONTRA INDICAÇÃO: NÃO DEVE SER UTILIZADA DURANTE A GRAVIDEZ E AMAMENTAÇÃO OU EM PESSOAS COM ALERGIA A QUALQUER UM DOS COMPONENTES DOS COMPRIMIDOS. MAXALGINA 1G 10 CPR - PRINCÍPIO ATIVO: DIPIRONA MONODRATADA. REG MS/ANVISA: 1384100020238. INDICAÇÃO: ANALGÉSICO E ANTITÉRMICO. CONTRA INDICAÇÃO: ALERGIA OU INTOLERÂNCIA A DIPIRONA OU A QUALQUER UM DOS COMPONENTES DA FÓRMULAÇÃO OU A OUTRAS PIRAZOLONAS OU A PIRAZOLIDINAS. ESTE MEDICAMENTO NÃO DEVE SER UTILIZADO POR MULHERES GRÁVIDAS SEM ORIENTAÇÃO MÉDICA. ESTE MEDICAMENTO É CONTRAINDICADO PARA MENORES DE 15 ANOS. DIPIRONA MONODRATADA 1GR 10 COMPRIMIDOS MEDLEY - PRINCÍPIO ATIVO: DIPIRONA. REG MS/ANVISA: 1832602470115. INDICAÇÃO: ESTE MEDICAMENTO É INDICADO COMO ANALGÉSICO (PARA DOR) E ANTITÉRMICO (PARA FEBRE). CONTRAINDICAÇÃO: HIPERSENSIBILIDADE AOS COMPONENTES DA FÓRMULA. NÃO USE ESTE MEDICAMENTO DURANTE A GRAVIDEZ E EM CRIANÇAS MENORES DE TRÊS(3) MESES DE IDADE. NEOSALDINA 30 DRÁGEAS PRINCÍPIO ATIVO: DIPIRONA SÓDICA + ISOMETEPTENO + CAFEÍNA. REG MS/ANVISA: 17817089910106. INDICAÇÃO: ANALGÉSICO E ANTIESPASMÓDICO, INDICADO PARA O TRATAMENTO DE DIVERSOS TIPOS DE DOR DE CABEÇA, INCLUINDO ENXAQUECAS OU PARA O TRATAMENTO DE CÓLICAS. CONTRAINDICAÇÃO: HIPERSENSIBILIDADE AOS COMPONENTES DA FÓRMULA. NÃO USAR ESSE MEDICAMENTO EM CRISES DE HIPERTENSÃO ARTERIAL. NÃO USE ESTE MEDICAMENTO DURANTE A GRAVIDEZ. ESTE MEDICAMENTO É CONTRAINDICADO PARA MENORES DE 12 ANOS. IBUFLEX - PRINCÍPIO ATIVO: IBUPROFENO. REG MS/ANVISA: 147730088. INDICAÇÃO: O INDICADO PARA REDUÇÃO DA FEBRE E PARA O ALÍVIO DE DORES. CONTRA INDICAÇÃO: HIPERSENSIBILIDADE AOS COMPONENTES DA FÓRMULA. CONTRAINDICADO A PACIENTES COM ÚLCERA GASTROINTESTINAL OU SANGRAMENTO GASTROINTESTINAL. ESTE MEDICAMENTO É CONTRAINDICADO PARA MENORES DE 4 MESES DE IDADE. ESTE MEDICAMENTO NÃO DEVE SER UTILIZADO POR MULHERES GRÁVIDAS SEM ORIENTAÇÃO MÉDICA. INFORME IMEDIATAMENTE SEU MÉDICO EM CASO DE SUSPEITA DE GRAVIDEZ. "BUSCOFEM" - PRINCÍPIO ATIVO: IBUPROFENO. REG MS/ANVISA: 178170892. INDICAÇÃO: BUSCOFEM É INDICADO PARA TRATAMENTO DOS SINTOMAS DE FEBRE E DORES LEVES E MODERADAS ASSOCIADAS A GRIPE E RESFRIADOS, FARINGITE, CEFALÉIA, ENXAQUECA, DOR DE DENTE, DORSALGIA, MIALGIA, DORES ARTICULARES, DORES NA REGIÃO PÉLVICA, COMO A DISMENORRÉIA. CONTRA INDICAÇÃO: VÓSCOS NÃO DEVE USAR BUSCOFEM SE TIVER ALERGIA A QUALQUER COMPONENTE DO PRODUTO; ÚLCERA NO ESTÔMAGO OU NO INTESTINO OU HISTÓRICO DE ÚLCERAS GASTROINTESTINAIS COM SANGRAMENTO OU PERFURAÇÃO (DOSIS OU MAIS EPISÓDIOS DISTINTOS CONFIRMADOS DE ÚLCERAS OU SANGRAMENTO); PROBLEMAS NO FUNCIONAMENTO DOS RINS OU FÍGADO; INSUFICIÊNCIA GRAVE DO CORAÇÃO. BUSCOFEM É CONTRAINDICADO PARA MENORES DE 12 ANOS E ADOLESCENTES COM MENOS DE 40KG DE PESO CORPORAL. BUSCOFEM NÃO DEVE SER UTILIZADO POR MULHERES GRÁVIDAS NOS ÚLTIMOS 3 MESES DE GRAVIDEZ. ESTE MEDICAMENTO NÃO DEVE SER UTILIZADO POR MULHERES GRÁVIDAS SEM ORIENTAÇÃO MÉDICA. INFORME IMEDIATAMENTE SEU MÉDICO EM CASO DE SUSPEITA DE GRAVIDEZ. "PYRIDIUM 200MG 18 DRÁGEAS" - PRINCÍPIO ATIVO: CLORÍDRATO DE FENAZOPIRIDINA. REG MS/ANVISA: 122140750040. INDICAÇÃO: É INDICADO PARA O ALÍVIO DE DOR (DOR NO MOMENTO DE URINAR), DOR, ARDOR E OUTROS DESENFORTOS DECORRENTES DA IRRITAÇÃO DA MUCOSA DO TRATO URINÁRIO INFERIOR, CAUSADOS POR INFECÇÃO, TRAUMA, CIRURGIA OU OUTROS PROCEDIMENTOS HOSPITALARES. CONTRAINDICAÇÃO: CASO TENHA ALERGIA A FENAZOPIRIDINA OU A QUALQUER UM DOS COMPONENTES DA FÓRMULA OU TENHA PROBLEMAS RENAIS OU PROBLEMAS GRAVES DE FÍGADO. ESTE MEDICAMENTO É CONTRAINDICADO PARA USO POR CRIANÇAS. NEOCOPAN COMPOSTO - PRINCÍPIO ATIVO: BUTILBROMETO DE ESCOPOLAMINA + DIPIRONA MONODRATADA. REG MS/ANVISA: 104971451. INDICAÇÃO: O TRATAMENTO DOS SINTOMAS DE CÓLICAS INTESTINAIS, URINÁRIAS, DAS VIAS BILIARES, DOS ÓRGÃOS SEXUAIS FEMININOS E MESTRUAIS. CONTRA INDICAÇÃO: VÓSCOS NÃO DEVE USAR NEOCOPAN COMPOSTO SE TIVER ALERGIA A ANALGÉSICOS SEMELHANTES A DIPIRONA (COMO ISOPROPILAMINOFENAZONA, PROFENAZONA, FENAZONA, FENILBUTAZONA), AO BUTILBROMETO DE ESCOPOLAMINA OU A ALGUM OUTRO COMPONENTE DO PRODUTO. NEOCOPAN COMPOSTO É CONTRAINDICADO A PARTIR DOS 6 MESES DE GRAVIDEZ. ESTE MEDICAMENTO NÃO DEVE SER UTILIZADO POR MULHERES GRÁVIDAS SEM ORIENTAÇÃO MÉDICA.

DORFLEX MAX 8 CPR - PRINCÍPIO ATIVO: DIPIRONA MONODRATADA + CITRATO DE ORFENADRINA + CAFEÍNA. REG MS/ANVISA: 1832603540230. INDICAÇÃO: DORFLEX É INDICADO NO ALÍVIO DA DOR ASSOCIADA A CONTRATURAS MUSCULARES, INCLUINDO DOR DE CABEÇA TENSIONAL. CONTRAINDICAÇÃO: HIPERSENSIBILIDADE AOS COMPONENTES DA FÓRMULA. NÃO USE ESTE MEDICAMENTO EM CASO DE GRAVIDEZ E EM CRIANÇAS MENORES DE TRÊS MESES DE IDADE. DURANTE SEU USO, NÃO DIRIJA OU OPERE MÁQUINAS, POIS SUA AGILIDADE E ATENÇÃO PODEM ESTAR PREJUDICADAS. NAPROXENO SÓDICO 550MG NEO QUÍMICA 10 CPR - PRINCÍPIO ATIVO: NAPROXENO SÓDICO. REG MS/ANVISA: 155840161001. INDICAÇÃO: DORES AGUDAS CAUSADAS POR INFLAMAÇÃO COMO POR EXEMPLO, DOR DE GARGANTA; DOR E FEBRE EM ADULTOS, COMO POR EXEMPLO DOR DE DENTE, DOR ABDOMINAL E PÉLVICA, DOR DE CABEÇA, SINTOMAS DE GRIPE E RESFRIADO; DORES MUSCULARES E ARTICULARES, COMO POR EXEMPLO TORCICOLO, BURSITE, TENDINITE, DOR NAS COSTAS, DOR NAS PERNAS, COTOVELO DO TENISTA, DOR REUMÁTICA; DOR APÓS TRAUMAS; ENTORSES, DISTENSÕES, CONTUSÕES, LESÕES LEVES DECORRENTES DE PRÁTICA ESPORTIVA. CONTRA INDICAÇÃO: E CONTRAINDICADO EM PESSOAS QUE APRESENTAM ALERGIA AO NAPROXENO OU A OUTRO COMPONENTE DO MEDICAMENTO; QUE TENHAM APRESENTADO CRISE DE ASMA, URTICÁRIA OU OUTRAS REAÇÕES ALÉRGICAS; PELA USO DE ÁCIDO ACETILSALICÍLICO OU OUTROS ANTI-INFLAMATÓRIOS NÃO ESTEROIDES (AINES); EM PESSOAS COM HISTÓRICO DE SANGRAMENTO OU PERFURAÇÃO GASTROINTESTINAL RELACIONADO AO USO DE ANTI-INFLAMATÓRIOS NÃO ESTEROIDES; PACIENTES COM ANTECEDENTE OU HISTÓRIA ATUAL DE ÚLCERA PÉPTICA OU HEMORRAGIA (DOSIS OU MAIS EPISÓDIOS QUE COMPROVEM ULCERAÇÃO OU SANGRAMENTO) E EM PESSOAS COM INSUFICIÊNCIA CARDÍACA GRAVE. NEURALGEX COMPRIMIDOS. PRINCÍPIO ATIVO: DIPIRONA MONODRATADA, CITRATO DE ORFENADRINA E CAFEÍNA. REG MS/ANVISA: 1438100510068. INDICAÇÃO: INDICADO NO ALÍVIO DA DOR ASSOCIADA A CONTRATURAS MUSCULARES, INCLUINDO DOR DE CABEÇA TENSIONAL. CONTRAINDICAÇÃO: HIPERSENSIBILIDADE AOS DEBILISANTES DA FÓRMULA. ESTE MEDICAMENTO NÃO DEVE SER UTILIZADO POR MULHERES GRÁVIDAS SEM ORIENTAÇÃO MÉDICA. NOVALGINA 1GR - PRINCÍPIO ATIVO: DIPIRONA MONODRATADA. REG MS/ANVISA: 1832603510196. INDICAÇÃO: ANTITÉRMICO E ANALGÉSICO. CONTRA INDICAÇÃO: NÃO DEVE SER UTILIZADA DURANTE A GRAVIDEZ E AMAMENTAÇÃO OU EM PESSOAS COM ALERGIA A QUALQUER UM DOS COMPONENTES DOS COMPRIMIDOS. MAXALGINA 1G 10 CPR - PRINCÍPIO ATIVO: DIPIRONA MONODRATADA. REG MS/ANVISA: 1384100020238. INDICAÇÃO: ANALGÉSICO E ANTITÉRMICO. CONTRA INDICAÇÃO: ALERGIA OU INTOLERÂNCIA A DIPIRONA OU A QUALQUER UM DOS COMPONENTES DA FÓRMULAÇÃO OU A OUTRAS PIRAZOLONAS OU A PIRAZOLIDINAS. ESTE MEDICAMENTO NÃO DEVE SER UTILIZADO POR MULHERES GRÁVIDAS SEM ORIENTAÇÃO MÉDICA. ESTE MEDICAMENTO É CONTRAINDICADO PARA MENORES DE 15 ANOS. DIPIRONA MONODRATADA 1GR 10 COMPRIMIDOS MEDLEY - PRINCÍPIO ATIVO: DIPIRONA. REG MS/ANVISA: 1832602470115. INDICAÇÃO: ESTE MEDICAMENTO É INDICADO COMO ANALGÉSICO (PARA DOR) E ANTITÉRMICO (PARA FEBRE). CONTRAINDICAÇÃO: HIPERSENSIBILIDADE AOS COMPONENTES DA FÓRMULA. NÃO USE ESTE MEDICAMENTO DURANTE A GRAVIDEZ E EM CRIANÇAS MENORES DE TRÊS(3) MESES DE IDADE. NEOSALDINA 30 DRÁGEAS PRINCÍPIO ATIVO: DIPIRONA SÓDICA + ISOMETEPTENO + CAFEÍNA. REG MS/ANVISA: 17817089910106. INDICAÇÃO: ANALGÉSICO E ANTIESPASMÓDICO, INDICADO PARA O TRATAMENTO DE DIVERSOS TIPOS DE DOR DE CABEÇA, INCLUINDO ENXAQUECAS OU PARA O TRATAMENTO DE CÓLICAS. CONTRAINDICAÇÃO: HIPERSENSIBILIDADE AOS COMPONENTES DA FÓRMULA. NÃO USAR ESSE MEDICAMENTO EM CRISES DE HIPERTENSÃO ARTERIAL. NÃO USE ESTE MEDICAMENTO DURANTE A GRAVIDEZ. ESTE MEDICAMENTO É CONTRAINDICADO PARA MENORES DE 12 ANOS. IBUFLEX - PRINCÍPIO ATIVO: IBUPROFENO. REG MS/ANVISA: 147730088. INDICAÇÃO: O INDICADO PARA REDUÇÃO DA FEBRE E PARA O ALÍVIO DE DORES. CONTRA INDICAÇÃO: HIPERSENSIBILIDADE AOS COMPONENTES DA FÓRMULA. CONTRAINDICADO A PACIENTES COM ÚLCERA GASTROINTESTINAL OU SANGRAMENTO GASTROINTESTINAL. ESTE MEDICAMENTO É CONTRAINDICADO PARA MENORES DE 4 MESES DE IDADE. ESTE MEDICAMENTO NÃO DEVE SER UTILIZADO POR MULHERES GRÁVIDAS SEM ORIENTAÇÃO MÉDICA. INFORME IMEDIATAMENTE SEU MÉDICO EM CASO DE SUSPEITA DE GRAVIDEZ. "BUSCOFEM" - PRINCÍPIO ATIVO: IBUPROFENO. REG MS/ANVISA: 178170892. INDICAÇÃO: BUSCOFEM É INDICADO PARA TRATAMENTO DOS SINTOMAS DE FEBRE E DORES LEVES E MODERADAS ASSOCIADAS A GRIPE E RESFRIADOS, FARINGITE, CEFALÉIA, ENXAQUECA, DOR DE DENTE, DORSALGIA, MIALGIA, DORES ARTICULARES, DORES NA REGIÃO PÉLVICA, COMO A DISMENORRÉIA. CONTRA INDICAÇÃO: VÓSCOS NÃO DEVE USAR BUSCOFEM SE TIVER ALERGIA A QUALQUER COMPONENTE DO PRODUTO; ÚLCERA NO ESTÔMAGO OU NO INTESTINO OU HISTÓRICO DE ÚLCERAS GASTROINTESTINAIS COM SANGRAMENTO OU PERFURAÇÃO (DOSIS OU MAIS EPISÓDIOS DISTINTOS CONFIRMADOS DE ÚLCERAS OU SANGRAMENTO); PROBLEMAS NO FUNCIONAMENTO DOS RINS OU FÍGADO; INSUFICIÊNCIA GRAVE DO CORAÇÃO. BUSCOFEM É CONTRAINDICADO PARA MENORES DE 12 ANOS E ADOLESCENTES COM MENOS DE 40KG DE PESO CORPORAL. BUSCOFEM NÃO DEVE SER UTILIZADO POR MULHERES GRÁVIDAS NOS ÚLTIMOS 3 MESES DE GRAVIDEZ. ESTE MEDICAMENTO NÃO DEVE SER UTILIZADO POR MULHERES GRÁVIDAS SEM ORIENTAÇÃO MÉDICA. INFORME IMEDIATAMENTE SEU MÉDICO EM CASO DE SUSPEITA DE GRAVIDEZ. "PYRIDIUM 200MG 18 DRÁGEAS" - PRINCÍPIO ATIVO: CLORÍDRATO DE FENAZOPIRIDINA. REG MS/ANVISA: 122140750040. INDICAÇÃO: É INDICADO PARA O ALÍVIO DE DOR (DOR NO MOMENTO DE URINAR), DOR, ARDOR E OUTROS DESENFORTOS DECORRENTES DA IRRITAÇÃO DA MUCOSA DO TRATO URINÁRIO INFERIOR, CAUSADOS POR INFECÇÃO, TRAUMA, CIRURGIA OU OUTROS PROCEDIMENTOS HOSPITALARES. CONTRAINDICAÇÃO: CASO TENHA ALERGIA A FENAZOPIRIDINA OU A QUALQUER UM DOS COMPONENTES DA FÓRMULA OU TENHA PROBLEMAS RENAIS OU PROBLEMAS GRAVES DE FÍGADO. ESTE MEDICAMENTO É CONTRAINDICADO PARA USO POR CRIANÇAS. NEOCOPAN COMPOSTO - PRINCÍPIO ATIVO: BUTILBROMETO DE ESCOPOLAMINA + DIPIRONA MONODRATADA. REG MS/ANVISA: 104971451. INDICAÇÃO: O TRATAMENTO DOS SINTOMAS DE CÓLICAS INTESTINAIS, URINÁRIAS, DAS VIAS BILIARES, DOS ÓRGÃOS SEXUAIS FEMININOS E MESTRUAIS. CONTRA INDICAÇÃO: VÓSCOS NÃO DEVE USAR NEOCOPAN COMPOSTO SE TIVER ALERGIA A ANALGÉSICOS SEMELHANTES A DIPIRONA (COMO ISOPROPILAMINOFENAZONA, PROFENAZONA, FENAZONA, FENILBUTAZONA), AO BUTILBROMETO DE ESCOPOLAMINA OU A ALGUM OUTRO COMPONENTE DO PRODUTO. NEOCOPAN COMPOSTO É CONTRAINDICADO A PARTIR DOS 6 MESES DE GRAVIDEZ. ESTE MEDICAMENTO NÃO DEVE SER UTILIZADO POR MULHERES GRÁVIDAS SEM ORIENTAÇÃO MÉDICA.





# CIMED



## Rinosoro<sup>®</sup> cloreto de sódio

Cuidado  
e proteção  
para sua  
família.

CHEGOU



Rinosoro SIC / Rinosoro SIC Infantil / Rinosoro Jet / Rinosoro Jet XT / Rinosoro Jet XT Infantil / Rinosoro Jet Infantil. Solução Spray e Solução. cloreto de sódio 9mg/mL / Rinosoro Gotas / Rinosoro XT. Solução. cloreto de sódio 9mg/mL e cloreto de benzalcônio 0,1 mg/mL. Indicações: fluidificante e descongestionante nasal. Rinosoro Alto Volume. Pó para solução. cloreto de sódio 9mg/mL. Indicação: para lavagem nasal. MEDICAMENTO DE NOTIFICAÇÃO SIMPLIFICADA RDC ANVISA Nº 199/2006 AFE nº 1.07817-7/Rinosoro SIC 3%. Solução Spray, cloreto de sódio 30mg/mL. Indicações: descongestionante nasal, indicado para congestão nasal, obstrução nasal e nariz entupido. MS 1.7817.0081. Cosmed Indústria de Cosméticos e Medicamentos S.A. PERSISTIREM OS SINTOMAS, O MÉDICO DEVERÁ SER CONSULTADO. Abril/2022. COD.:10.218



# Suplementos e Minerais



## Destaque NISSEI



Suplemento Alimentar Vidup Ômega 3 180 Mini Cápsulas

R\$ 79,90 cada



Suplemento Vitamínico Coenzima Q10 100mg Health Labs 30 Cápsulas

R\$ 79,90 cada



Suplemento Alimentar Cloreto de Magnésio 1700mg Catarinense 100 Cápsulas

R\$ 39,90 cada



Suplemento Alimentar Colágeno Tipo II Arthro Catarinense 40mg 30 Cápsulas

R\$ 89,90 cada



Suplemento Alimentar Vitamina K2 Maxinutri 60 Cápsulas

R\$ 46,90 cada



Suplemento Alimentar Luteimax 20mg Maxinutri 60 Cápsulas

R\$ 37,90 cada



Suplemento Alimentar Lavitan Super Fórmula Cabelos e Unhas 30 Comprimidos

R\$ 49,90 cada



Suplemento Alimentar Vita Supraz Sênior Uniao Quimica 60 Comprimidos

R\$ 29,90 cada



Suplemento Vitamínico Melatonina União Química 20ml

R\$ 16,90 cada

## Alimentação Adulto



Suplemento Alimentar Nutridrink Protein Sem Sabor 700g

R\$ 122,78 cada



Suplemento Adulto Ensure Advance Cereal OU Morango com Banana 400g

R\$ 89,90 cada



Complemento Alimentar Sustagen Senior Sabores 370g

R\$ 54,90 cada

SE PERSISTIREM OS SINTOMAS, O MÉDICO DEVERÁ SER CONSULTADO

REG. MS/ANVISA: PRODUTO ISENTO DE REGISTRO CONFORME RDC 27/10. ATENÇÃO: ESTE PRODUTO NÃO É UM MEDICAMENTO. NÃO EXISTEM EVIDÊNCIAS CIENTÍFICAS COMPROVADAS DE QUE ESTE ALIMENTO PREVINA, TRATE OU CURE DOENÇAS. NÃO EXCEDER A RECOMENDAÇÃO DIÁRIA DE CONSUMO INDICADA NA EMBALAGEM. ESTE PRODUTO NÃO DEVE SER CONSUMIDO POR GESTANTES, LACTANTES E CRIANÇAS SEM ORIENTAÇÃO MÉDICA. NÃO USAR CASO TENHA HIPERSENSIBILIDADE AOS COMPONENTES DA FÓRMULA.



A VITAMINA DOS AVENTUREIROS



VITAMINA A-Z 59,90 cada 30 BOMAS



IMUNIDADE 39,90 cada 30 BOMAS



VITAMINA D 39,90 cada 30 BOMAS



FERRO 39,90 cada 30 BOMAS



PEDRAS DO PODER EDIÇÃO LIMITADA

Nas caixas das vitaminas, as crianças irão encontrar pedras do poder que os acompanharão nas aventuras. Cada pedra tem um poder, e ainda poderão encontrar a Pedra Rara Dourada e mergulhar no mundo da diversão!

@VITATOONKIDS



maxinutri





## Destaque NISSEI

**R\$ 39,90**, cada  
Probiótico EnteroGermina  
10 Frascos de 5ml



**R\$ 39,90**, cada  
Probiótico BioVicerin  
6 Flaconetes de 5ml



**R\$ 34,90**, cada  
Probiótico NeoGermina  
Neoquímica  
10 Flaconetes



**R\$ 47,90**, cada

Probiótico Floratil 200mg  
Pó Oral 6 Sachês 1g



**R\$ 27,90**, cada

Probiótico Repoflor  
200mg 6 Cápsulas



**R\$ 19,90**, cada

Probiótico Florent  
200mg 4 Envelopes



Sal de Fruta Eno  
Sabores 100g

**R\$ 25,90**, cada



Leite de Magnésia  
Phillips Sabores  
120ml

**R\$ 16,90**, cada



Xantion  
B12 100ml

**R\$ 13,90**, cada



Suplemento Alimentar  
Lactosil 10.000FCC  
30 Tabletes

**R\$ 47,90**, cada



Lacday  
60 Comprimidos  
Mastigáveis

**R\$ 94,90**, cada



Suplemento Alimentar  
Glutezym  
348.000  
Maxinutri  
6 Cápsulas

**R\$ 29,90**, cada

**LEVE E PAGUE**  
**R\$ 41,90**, cada  
E PAGUE: R\$ 47,90

### SE PERSISTIREM OS SINTOMAS, O MÉDICO DEVERÁ SER CONSULTADO

DIÁRIA DE CONSUMO INDICADA NA EMBALAGEM. ESTE PRODUTO NÃO DEVE SER CONSUMIDO POR GESTANTES, LACTANTES E CRIANÇAS SEM ORIENTAÇÃO MÉDICA. NÃO USAR CASO TENHA HIPERSENSIBILIDADE AOS COMPONENTES DA FÓRMULA. REPOLFLOR - PRINCÍPIO ATIVO: SACCHAROMYCES BOULARDII - 17 LIOFILIZADO. REG MS/ANVISA: 10235042. INDICAÇÃO: RESTAURAÇÃO DA FLORA INTESTINAL BIOLÓGICA E TAMBÉM COMO AUXILIAR NO TRATAMENTO DA DIARRÉIA CAUSADA PELO CLOSTRIDIUM DIFFICILE, EM DECORRÊNCIA DO USO DE ANTIBIÓTICOS E QUIMIOTERÁPICOS, CONTRA INDICAÇÃO: HIPERSENSIBILIDADE A LEVEDURAS, ESPECIALMENTE A SACCHAROMYCES BOULARDII OU A QUALQUER COMPONENTE DA FÓRMULA. XANTION - PRINCÍPIO ATIVO: BETAÍNA, CITRATO DE COLINA, ACETILRACEMETIONINA. REG MS/ANVISA: 10497144. INDICAÇÃO: AUXILIAR (AJUDAR) NO TRATAMENTO DOS DISTÚRBIOS DO FÍGADO. CONTRA INDICAÇÃO: NÃO DEVE SER USADO NOS CASOS DE ALERGIA AOS COMPONENTES DA FÓRMULA. ESTE MEDICAMENTO NÃO DEVE SER UTILIZADO POR MULHERES GRÁVIDAS SEM ORIENTAÇÃO MÉDICA OU DO CIRURGIÃO-DENTISTA. BIOVICERIN 5ML FLACONETES - PRINCÍPIO ATIVO: BACILLUS CEREBUS. REG MS/ANVISA: 1044300090023. INDICAÇÃO: O BIOVICERIN® É INDICADO PARA AUXILIAR NO TRATAMENTO DA DIARRÉIA. CONTRAINDICAÇÃO: NÃO TOMAR SE VOCÊ TIVER HIPERSENSIBILIDADE (ALERGIA) A QUALQUER UM DOS EXCIPIENTES DO MEDICAMENTO. ESTE MEDICAMENTO NÃO DISPENSA A REIDRATAÇÃO ORAL. ESTE MEDICAMENTO CONTÉM AÇÚCAR, PORTANTO, DEVE SER USADO COM CAUTELA EM PORTADORES DE DIABETES. SUPLEMENTO ALIMENTAR GLUTEZYM 348.000 MAXINUTRI 6 CÁPSULAS REG MS/ANVISA: PRODUTO ISENTO DE REGISTRO CONFORME RDC 27/10. ATENÇÃO: ESTE PRODUTO NÃO É UM MEDICAMENTO. NÃO EXISTEM EVIDÊNCIAS CIENTÍFICAS COMPROVADAS DE QUE ESTE ALIMENTO PREVINA, TRATE OU CURE DOENÇAS. NÃO EXCEDER A RECOMENDAÇÃO DIÁRIA DE CONSUMO INDICADA NA EMBALAGEM. ESTE PRODUTO NÃO DEVE SER CONSUMIDO POR GESTANTES, LACTANTES E CRIANÇAS SEM ORIENTAÇÃO MÉDICA. NÃO USAR CASO TENHA HIPERSENSIBILIDADE AOS COMPONENTES DA FÓRMULA. PROBIÓTIICO ENTEROGERMINA 10 FRASCOS DE 5ML. REG MS/ANVISA: PRODUTO ISENTO DE REGISTRO CONFORME RDC 27/10. ATENÇÃO: ESTE PRODUTO NÃO É UM MEDICAMENTO. NÃO EXISTEM EVIDÊNCIAS CIENTÍFICAS COMPROVADAS DE QUE ESTE ALIMENTO PREVINA, TRATE OU CURE DOENÇAS. NÃO EXCEDER A RECOMENDAÇÃO DIÁRIA DE CONSUMO INDICADA NA EMBALAGEM. ESTE PRODUTO NÃO DEVE SER CONSUMIDO POR GESTANTES, LACTANTES E CRIANÇAS SEM ORIENTAÇÃO MÉDICA. NÃO USAR CASO TENHA HIPERSENSIBILIDADE AOS COMPONENTES DA FÓRMULA. LACTOSIL 10.000FCC - PRINCÍPIO ATIVO: LACTASE (ASPERGILLUS ORYZAE). REG MS/ANVISA: ISENTO. INDICAÇÃO: SUPLEMENTO ALIMENTAR À BASE DE LACTASE QUE POSSIBILITA QUE ADULTOS POSSAM SE BENEFICIAR DOS NUTRIENTES ESSENCIAIS PRESENTES NO LEITE DE VACA E SEUS DERIVADOS. ESTE PRODUTO NÃO DEVE SER CONSUMIDO POR GESTANTES, LACTANTES E CRIANÇAS. ESSE PRODUTO NÃO É INDICADO PARA INDIVÍDUOS ALÉRGICOS À PROTEÍNA DO LEITE E SEUS DERIVADOS. ESTE PRODUTO NÃO É UM MEDICAMENTO. LEITE MAGNÉSIA PHILLIPS - PRINCÍPIO ATIVO: HIDRÓXIDO DE MAGNÉSIO. REG MS/ANVISA: 10107.0144. INDICAÇÃO: LAXANTE, PARA O TRATAMENTO DA CONSTIPAÇÃO (PRISÃO DE VENTRE) OCASIONAL, E COMO ANTICÍDIO, PARA ALÍVIO DE AZIA, MÁ DIGESTÃO E EXCESSO DE ACIDEZ NO ESTÔMAGO. CONTRA INDICAÇÃO: VOCÊ NÃO DEVE USAR ESTE MEDICAMENTO SE VOCÊ TIVER HISTÓRIA DE ALERGIA A QUAISQUER COMPONENTES DA FÓRMULA. VOCÊ DEVE CONSULTAR UM MÉDICO ANTES DE TOMAR ESTE MEDICAMENTO, SE VOCÊ TIVER DOENÇA NOS RINS, ESTIVER GRÁVIDA OU AMAMENTANDO, SE DESEJAR FAZER USO DESTA MEDICAMENTO PARA CRIANÇAS MENORES DE 2 ANOS. SAL FRUTA ENO - PRINCÍPIO ATIVO: BICARBONATO DE SÓDIO, CARBONATO DE SÓDIO, ÁCIDO CÍTRICO. REG MS/ANVISA: 192900003. INDICAÇÃO: SAL DE FRUTA ENO É INDICADO PARA ALÍVIO DE AZIA, MÁ DIGESTÃO E OUTROS TRANSTORNOS ESTOMACIAIS, TAIS COMO EXCESSO DE ACIDEZ DO ESTÔMAGO E INDIGESTÃO ÁGUA. VOCÊ NÃO DEVE TOMAR ESTE MEDICAMENTO SE TIVER HISTÓRIA DE ALERGIA A QUAISQUER COMPONENTES DA FÓRMULA, SE TIVER PRESSÃO ALTA, PROBLEMAS NO FÍGADO, CORAÇÃO OU RINS OU SE SEGUIR UMA DIETA RESTRIITA EM SÓDIO. ESTE MEDICAMENTO É CONTRAINDICADO PARA MENORES DE 12 ANOS DE IDADE. FLORATIL - PRINCÍPIO ATIVO: SACCHAROMYCES BOULARDII. REG MS/ANVISA: 10390726. INDICAÇÃO: PREVENÇÃO DA DIARRÉIA CAUSADA POR ANTIBIÓTICOS E COMO AUXILIAR NO TRATAMENTO DA DIARRÉIA CAUSADA PELO MICROBIO CLOSTRIDIUM DIFFICILE, EM DECORRÊNCIA DO USO DE ANTIBIÓTICOS E QUIMIOTERÁPICOS. TAMBÉM É RECOMENDADO COMO AUXILIAR NA RESTAURAÇÃO DA FLORA INTESTINAL. CONTRA INDICAÇÃO: ESTE MEDICAMENTO PODE SER UTILIZADO DURANTE A GRAVIDEZ DESDE QUE SOB PRESCRIÇÃO MÉDICA OU DO CIRURGIÃO-DENTISTA. LACDAY 40 CPR MASTIGÁVEIS - PRINCÍPIO ATIVO: LACTASE (ASPERGILLUS ORYZAE). REG MS/ANVISA: ISENTO. INDICAÇÃO: SUPLEMENTO ALIMENTAR À BASE DE LACTASE QUE ADULTOS POSSAM SE BENEFICIAR DOS NUTRIENTES ESSENCIAIS PRESENTES NO LEITE DE VACA E SEUS DERIVADOS. CONTRA INDICAÇÃO: ESTE PRODUTO NÃO DEVE SER CONSUMIDO POR GESTANTES, LACTANTES E CRIANÇAS. ESSE PRODUTO NÃO É INDICADO PARA INDIVÍDUOS ALÉRGICOS À PROTEÍNA DO LEITE E SEUS DERIVADOS. ESTE PRODUTO NÃO É UM MEDICAMENTO. FLORENT - PRINCÍPIO ATIVO: SACCHAROMYCES BOULARDII. REG MS/ANVISA: 115600098. INDICAÇÃO: ESTE MEDICAMENTO DESTINADO AO TRATAMENTO DE RESTAURAÇÃO DA FLORA INTESTINAL, BEM COMO NO TRATAMENTO DA DIARRÉIA CAUSADA PELO MICROBIO CLOSTRIDIUM DIFFICILE, EM DECORRÊNCIA DO USO DE ANTIBIÓTICOS E QUIMIOTERÁPICOS. CONTRA INDICAÇÃO: FLORENT NÃO DEVE SER USADO POR PACIENTES QUE ESTEJAM TOMANDO FUNGICIDAS OU FUNGISTÁTICOS. ESTES AGENTES PODEM INATIVAR O SACCHAROMYCES BOULARDII, REDUZINDO OU ANULANDO O EFEITO TERAPÊUTICO DO PRODUTO. ESTE MEDICAMENTO PODE SER UTILIZADO DURANTE A GRAVIDEZ DESDE QUE SOB PRESCRIÇÃO MÉDICA OU DO CIRURGIÃO-DENTISTA. PERTURBADO, TREMORES, PALPITAÇÃO E CEFALÉIA. CONTRA INDICAÇÃO: PACIENTES COM HIPERSENSIBILIDADE AOS COMPONENTES DA FÓRMULA DEVEM FAZER USO DO MEDICAMENTO NERVOCALM® SOB ORIENTAÇÃO MÉDICA. ESTE MEDICAMENTO É CONTRAINDICADO PARA MENORES DE 12 ANOS. ESTE MEDICAMENTO NÃO DEVE SER UTILIZADO POR MULHERES GRÁVIDAS SEM ORIENTAÇÃO MÉDICA, OU DO CIRURGIÃO-DENTISTA.





**Inalador Compressor Omron Inalar Ne-C701**

À vista por:  
**R\$ 269,99**, cada  
 ou 7X s/juros de  
**R\$ 38,57**, cada



**Inalador Compressor Omron Ne-C803**

À vista por:  
**R\$ 169,90**, cada  
 ou 5X s/juros de  
**R\$ 33,98**, cada



**Nebulizador Ultrassônico Baixo Ruído G-tech Ultraneb Desk 2**

À vista por:  
**R\$ 170,90**, cada  
 ou 5X s/juros de  
**R\$ 34,18**, cada



**Kit Tiras para Controle de Glicose Accu-Chek Active com 50un**

À vista por:  
**R\$ 183,90**, cada  
 ou 5X s/juros de  
**R\$ 36,78**, cada



**Monitor de Pressão de Braço Automático G-Tech LA800**

À vista por:  
**R\$ 163,90**, cada  
 ou 5X s/juros de  
**R\$ 32,78**, cada



**Monitor de Pressão Arterial de Pulso Incoterm MPO50**

À vista por:  
**R\$ 106,80**, cada  
 ou 3X s/juros de  
**R\$ 35,60**, cada



**Joelheira Elástica Mercur Preta Tamanhos**

**R\$ 42,90**, cada



**Munhequeira Elástica Ajustável Mercur com Tala Preta 1 Par**

**R\$ 30,95**, cada



**Bolsa Térmica Gel Mercur M 410g**

**R\$ 20,95**, cada



**Álcool em Gel Higienizante Giovanna Baby Fragrâncias 500ml**

**R\$ 19,90**, cada



**Termômetro Clínico Digital G-Tech TH150**

**R\$ 17,90**, cada



**Solução Cloreto Sódio Adv 500ml**

**R\$ 8,78**, cada



**Protetor Ocular Nexcare Gentil à Pele Remoção Suave com 10un**

**R\$ 27,95**, cada



**Protetor Auditivo de Espuma Nexcare 2 Pares**

**R\$ 6,98**, cada



**Fita Microporosa Cremer 2,5mX4,5m**

**R\$ 18,78**, cada







# Outros Cuidados com a Saúde



## Destaque NISSEI

Kit Bio Lent Solução para Limpeza de Lentes 350ml + 120ml

R\$ 34,90 cada



Lubrificante Oftálmico Alcon Systane UL 10ml

R\$ 61,90 cada

No PBM por: R\$ 56,87 cada

Consulte um dos nossos atendentes para garantir o benefício.



Colírio Liris 10ml

R\$ 39,90 cada



Fenaflan Ice Aerosol 150ml

R\$ 22,90 cada



Massageol Aerosol Com 120ml

R\$ 27,90 cada



R\$ 19,90 cada

Pomada Balsamo Bengue Gel 20g



Suplemento Vitamínico Eximia Fortalize Kera D 30 comprimidos

R\$ 149,90 cada



Suplemento Vitamínico Imecap Hair Max 60 Cápsulas

R\$ 69,90 cada



Adeforte Solução Oral 1 Ampola 3ml

R\$ 22,90 cada

### SE PERSISTIREM OS SINTOMAS, O MÉDICO DEVERÁ SER CONSULTADO

PACIENTES QUE PRESENTAREM ANTECEDENTES DE HIPERSENSIBILIDADE A QUALQUER UM DOS COMPONENTES DA FÓRMULA. PELA RAZÃO DO EVENTUAL APARECIMENTO DE SANGRAMENTO, ESTE PRODUTO NÃO DEVE SER UTILIZADO POR PACIENTES COM DENGUE SUSPEITA OU DIAGNOSTICADA. NÃO USAR EM PELE FERIDA OU EM MUCOSAS, ESTE MEDICAMENTO NÃO DEVE SER UTILIZADO POR MULHERES GRÁVIDAS SEM ORIENTAÇÃO MÉDICA OU DO CIRURGIÃO-DENTISTA. ESTE MEDICAMENTO É CONTRAINDICADO PARA MENORES DE 2 ANOS. SYSTANE UL LUBRIFICANTE OCULAR 10ML - PRINCÍPIO ATIVO: HYDROXIPROPYL GUAR 8A, POLIETILENOGLICOL 400, ÁCIDO BÓRICO, PROPILENOGLICOL, SORBITOL, CLORETO DE SÓDIO, CLORETO DE POTÁSSIO, CLORETO DE POTÁSSIO, AMINOMETILPROPANOLOL, HIDRÓXIDO DE SÓDIO E/OU ÁCIDO CLORÍDRICO E ÁGUA PURIFICADA. REG MS/ANVISA: 80147540163. INDICAÇÃO: ALÍVIO DO DESCONFORTO OCULAR, RESSECAMENTO, IRRITAÇÃO, ARDOR, SENSÇÃO DE AREIA E CORPO ESTRANHO, PROVOCADOS POR FATORES AMBIENTAIS COMO POEIRA, FUNGA, RAIOS ULTRAVIOLETAS, CALOR SECO (SAUNA), AR CONDICIONADO, VENTO, COSMÉTICOS, EXPOSIÇÃO PROLONGADA A COMPUTADORES E/OU APARELHOS DE TELEVISÃO. CONTRA INDICAÇÃO: NÃO UTILIZE ESTE PRODUTO SE FOR ALÉRGICO A QUALQUER UM DOS COMPONENTES DA FÓRMULA. CASO OCORRA DOR OCULAR, ALTERAÇÕES NA VISÃO, VERMELHÃO OU IRRITAÇÃO, OU SE O DESCONFORTO OCULAR PERSISTIR POR MAIS DE 72 HORAS, INTERROMPA O USO DO PRODUTO E CONSULTE SEU OFTALMOLOGISTA. ADEFORTE SOLUÇÃO ORAL 1 AMPOLA 3ML. REG MS/ANVISA: PRODUTO ISENTO DE REGISTRO CONFORME RDC 27/10. ATENÇÃO: ESTE PRODUTO NÃO É UM MEDICAMENTO. NÃO EXISTEM EVIDÊNCIAS CIENTÍFICAS COMPROVADAS DE QUE ESTE ALIMENTO PREVINA, TRATE OU CURE DOENÇAS. NÃO EXCEDER A RECOMENDAÇÃO DIÁRIA DE CONSUMO INDICADA NA EMBALAGEM. ESTE PRODUTO NÃO DEVE SER CONSUMIDO POR GESTANTES, LACTANTES E CRIANÇAS SEM ORIENTAÇÃO MÉDICA. NÃO USAR CASO TENHA HIPERSENSIBILIDADE AOS COMPONENTES DA FÓRMULA. COLÍRIO LIRIS 10ML - PRINCÍPIO ATIVO: CARMELOSE SÓDICA. REG MS/ANVISA: 1049714450020. INDICAÇÃO: O TRATAMENTO DA MELHORA DA IRRITAÇÃO, ARDOR E SECURA DOS OLHOS, QUE PODEM SER CAUSADAS PELA EXPOSIÇÃO AO VENTO, SOL, CALOR, AR SECO, E TAMBÉM COMO PROTETOR CONTRA IRRITAÇÕES OCULARES. É TAMBÉM INDICADO COMO LUBRIFICANTE E RE-UMIDIFICANTE DURANTE O USO DE LENTES DE CONTATO PARA ALIVAR O RESSECAMENTO, IRRITAÇÃO, DESCONFORTO E COCEIRA. CONTRA INDICAÇÃO: PESSOAS QUE APRESENTAM ALERGIA A CARMELOSE OU A QUALQUER UM DOS COMPONENTES DA SUA FÓRMULA. ESTE MEDICAMENTO NÃO DEVE SER UTILIZADO POR MULHERES GRÁVIDAS SEM ORIENTAÇÃO MÉDICA OU DO CIRURGIÃO-DENTISTA. SUPLEMENTO VITAMÍNICO IMECAP HAIR MAX 60 CÁPSULAS. REG MS/ANVISA: PRODUTO ISENTO DE REGISTRO CONFORME RDC 27/10. ATENÇÃO: ESTE PRODUTO NÃO É UM MEDICAMENTO. NÃO EXISTEM EVIDÊNCIAS CIENTÍFICAS COMPROVADAS DE QUE ESTE ALIMENTO PREVINA, TRATE OU CURE DOENÇAS. NÃO EXCEDER A RECOMENDAÇÃO DIÁRIA DE CONSUMO INDICADA NA EMBALAGEM. ESTE PRODUTO NÃO DEVE SER CONSUMIDO POR GESTANTES, LACTANTES E CRIANÇAS SEM ORIENTAÇÃO MÉDICA. NÃO USAR CASO TENHA HIPERSENSIBILIDADE AOS COMPONENTES DA FÓRMULA. SUPLEMENTO VITAMÍNICO EXIMIA FORTALIZE KERA D COM 30 COMPRIMIDOS. REG MS/ANVISA: PRODUTO ISENTO DE REGISTRO CONFORME RDC 27/10. ATENÇÃO: ESTE PRODUTO NÃO É UM MEDICAMENTO. NÃO EXISTEM EVIDÊNCIAS CIENTÍFICAS COMPROVADAS DE QUE ESTE ALIMENTO PREVINA, TRATE OU CURE DOENÇAS. NÃO EXCEDER A RECOMENDAÇÃO DIÁRIA DE CONSUMO INDICADA NA EMBALAGEM. ESTE PRODUTO NÃO DEVE SER CONSUMIDO POR GESTANTES, LACTANTES E CRIANÇAS SEM ORIENTAÇÃO MÉDICA. NÃO USAR CASO TENHA HIPERSENSIBILIDADE AOS COMPONENTES DA FÓRMULA. BALSAMO BENGUE - PRINCÍPIO ATIVO: MENTOL, SALICILATO DE METILA. REG MS/ANVISA: 102351047. INDICAÇÃO: ALÍVIO DO REUMATISMO (GRUPO DE DOENÇAS QUE AFETA AS ARTICULAÇÕES, MÚSCULOS E ESQUELETO), DAS NEURALGIAS (DOR AGUDA QUE PODE ATINGIR UM OU MAIS NERVOS), DO TORCICOLO, DAS CONTUSÕES E ALÍVIO DAS DORES MUSCULARES. CONTRA INDICAÇÃO: BALSAMO BENGUE É CONTRAINDICADO EM CASOS DE ANTECEDENTES DE HIPERSENSIBILIDADE A QUALQUER UM DOS COMPONENTES DA FÓRMULA, EM CASOS DE DESORDENS DE COAGULAÇÃO SANGÜINEA, HEMORRAGIA GASTROINTESTINAL E HEMOFILIA. ESTE MEDICAMENTO NÃO DEVE SER UTILIZADO POR MULHERES GRÁVIDAS SEM ORIENTAÇÃO MÉDICA OU DO CIRURGIÃO-DENTISTA.

## BAUSCH + LOMB

Ver melhor. Viver melhor.



R\$ 54,90 cada



R\$ 199,90 cada



R\$ 55,90 cada





**Destaque  
NISSEI**



**Creme Nutriol Cicamed 20g**  
**R\$ 29,90** cada



**Gel Hidratante Avène Cleanance Aqua Preenchedor 30g**  
**R\$ 129,90** cada



**Creme Multirreparador Calmante La Roche Posay Cicaplast Baume B5+ 20ml**  
**R\$ 39,90** cada



**Protetor Solar Facial Episol Intense Bruma Spray FPS50 200ml**  
**R\$ 79,90** cada



**Protetor Solar Facial Episol Sec OC Com OU Sem Cor FPS60 60ml**  
**R\$ 69,90** cada



**Protetor Solar Facial Vichy Capital Soleil Hydra-Matte FPS50 Sem Cor 30g**  
**R\$ 59,90** cada



**Gel de Limpeza Bioderma Sébium Moussant 200ml**  
**R\$ 59,90** cada



**Gel de Limpeza Actine Vitamina C 240g**  
**R\$ 59,90** cada



**Gel Creme Facial Bioderma Photoderm Antioleosidade FPS30 40g**  
**R\$ 49,90** cada



**Creme Hidratante Facial Epidrat Calm 40g**  
**R\$ 89,95** cada

**LEVE OU MAIS**  
 E PAGUE: **R\$ 69,90** cada



**Loção Hidratante Cetaphil 200ml**  
**R\$ 69,90** cada



**Creme Hidratante Facial Cetaphil Pele Extremamente Seca e Sensível 59g**  
**R\$ 24,90** cada



**Creme Hidratante Epidrat Corpo Intensivo 450ml**  
**R\$ 74,90** cada



**Gel Creme Cicatricure Antissinais Diurno FPS30 50g**  
**R\$ 62,90** cada



**Creme Cicatricure Contorno dos Olhos 15g**  
**R\$ 54,90** cada







## Destaque NISSEI



**Creme Hidratante Bepantol Derma 20g**

**R\$ 29,90** cada



**Sérum Facial Nivea Cellular Luminous 630 Antimarcas Acne Ácido Salicílico OU Anti-Idade Colágeno 30ml**

À vista por:  
**R\$ 110,70** cada  
ou 3X s/juros de  
**R\$ 36,90** cada



**Sérum Facial Nivea Cellular Luminous 630 Antispot 30ml**

À vista por:

**R\$ 110,70** cada  
ou 3X s/juros de  
**R\$ 36,90** cada



**Creme Facial Clareador Nivea Cellular Luminous 630 Fluido FPS50 40ml**

À vista por:  
**R\$ 101,70** cada  
ou 3X s/juros de  
**R\$ 33,90** cada



**Creme Facial Nivea Cellular Luminous 630 Antioleiras 15ml**

À vista por:  
**R\$ 101,70** cada  
ou 3X s/juros de  
**R\$ 33,90** cada



**Complexo de Reparação Nivea Noturna Luminous 630 50ml**

**R\$ 101,70** cada



**R\$ 44,90** cada

**Creme Facial Nivea Q10 Energy OU Power Diurno OU Noturno 50g**



**Sérum Facial Principia VC-10 30ml**

**R\$ 58,95** cada



**Sérum Facial Principia NC-10 30ml**

**R\$ 53,95** cada



**Sérum Facial Principia AH-2 30ml**

**R\$ 48,90** cada



**Creme Facial Principia CM-01 40g**

**R\$ 39,90** cada



**Protetor Solar Facial Australian Gold Antipoluição Toque Seco FPS50 50g**

**R\$ 49,90** cada



**Creme Facial Antissinais Neutrogena Face Care Intensive 100g**

**R\$ 39,90** cada



**Protetor Solar Sundown Praia e Piscina FPS30 200ml**

**R\$ 39,90** cada



**Hidratante Labial Nivea Regenerador 3 em 1 10g**

**R\$ 29,90**



**Creme Hidratante Bepantol Derma Toque Seco 30g**

**R\$ 29,90** cada



**Creme Minacora Action Antiacne 30g**

**R\$ 19,90** cada



**Sabonete Líquido Facial Ricca Acne Defense 150g**

**R\$ 24,90** cada



**Sabonete Líquido Facial Dermacream Zinco Vita C Niacinamida 150ml**

**R\$ 9,90** cada



**R\$ 13,90** cada

**Sabonete Facial Acnase Limpeza Profunda 80g**



neo  
química

# NEOLEFRIN<sup>®</sup> DÁ UM GOLPE NA GRIPE



Neosoro e inspire  
o melhor no seu dia.



A alergia te limita?  
**Desrinite-se!**



NEOSORO ALTO VOLUME, cloreto de sódio. Indicação para lavagem nasal. MEDICAMENTO NOTIFICADO CONFORME RDC nº 578/2021. SE PERSISTIREM OS SINTOMAS, O MÉDICO DEVERÁ SER CONSULTADO. FEVEREIRO/2024. Maleato de bronteraminina + cloridrato de fenilefrina. Xarope, M.S. 1.5584.0646. Solução gotas, M.S. 1.5584.0657. Indicações: descongestionante nasal de efeito rápido e um antialérgico, que controlam e reduzem os sintomas relacionados a gripe, ao resfriado, a rinite e a sinusite, além de diminuir o excesso de secreção. SE PERSISTIREM OS SINTOMAS, O MÉDICO DEVERÁ SER CONSULTADO. Março/24. Medicamento Referência: Decongex Plus. Medicamento Genérico - Lei nº 9.787/99. "Dupla ação: descongestionante e antialérgico." "Alívio rápido: o seu efeito descongestionante inicia-se em 15 a 20 minutos, podendo persistir por 2 a 4 horas." <https://consultas.serviio.gov.br/bulvario/77nomeProduto=malato%20de%20bronteraminina%20e%20cloridrato%20de%20fenilefrina> <https://www.gov.br/nisa/pt-br/setor-regulacao-legislativa/medicamentos-e-referencia-argu-vo-lista-b-incluidos-04082023.pdf> "Bula do Produto. Latolise. Alimento registrado no MS sob nº 658210039. Setembro/2023. Mirador Cólica, bulbrometo de escopolamina e dipirona. Indicações: tratamento dos sintomas de cólicas intestinais, estomacais, urinárias, das vias biliares, dos órgãos sexuais femininos e menstruais. MS 1.5584.0641.004-5. SE PERSISTIREM OS SINTOMAS, O MÉDICO DEVERÁ SER CONSULTADO. Janeiro/2023.

# Novalgina<sup>®</sup>

## O MAIS RECOMENDADO PELOS MÉDICOS



NOVALGINA<sup>®</sup> (dipirona monoidratada). Indicação: analgésico e antitérmico. MS 1.8326.0351. O USO DO MEDICAMENTO PODE TRAZER ALGUNS RISCOS. Leia atentamente a bula. SE PERSISTIREM OS SINTOMAS, O MÉDICO DEVERÁ SER CONSULTADO. Abr/24. MAT-BR-2301535

Atendimento ao Consumidor  
0800-703-0014  
sac.brasil@sanofi.com

sanofi



**Destaque NISSEI**



**Creme Facial Nivea 100g**  
R\$ **29,90** cada



**Creme Hidratante Nivea Lata 56g**  
R\$ **19,90** cada



**Protetor Solar Facial Helioderm Toque Seco com Cor FPS50 50g**  
R\$ **29,90** cada



**Água Micelar Nivea 7 em 1 200ml**  
R\$ **25,90** cada



**Sabonete Gel Facial Nivea Controle do Brilho 145g OU Equilíbrio Protetor 150ml**  
R\$ **25,90** cada



**Sabonete Líquido Facial Nupill Fragrâncias 200ml**  
R\$ **26,90** cada



**Creme Hidratante Facial Vult Fragrâncias 100g**  
R\$ **22,90** cada



**Sérum Facial Dermachem Melasma Clear 30ml**  
R\$ **16,78** cada



**Lenços de Limpeza Demaquilantes Nivea Visage com 25un**  
R\$ **19,90** cada

exclusivo no site nissei.com.br



**Pó Compacto Vult Efeito Matte Cor Claro FPS90 6g**  
R\$ **69,90** cada

exclusivo no site nissei.com.br



**Máscara para Cílios Vult Bombastic Volume 12g**  
R\$ **44,90** cada



**Protetor Labial Nivea Lip Care 4,8g(exceto Hidra Color, Mod Repair e Sun Protect)**  
R\$ **19,90** cada



**Bastão Facial Ricca Creme Apaga-poros Magic Stick**  
R\$ **38,90** cada



**Rolo Facial Ricca Super Pedra Vulcânica para Oleosidade**  
R\$ **24,90** cada



**Kit Navalhas Kiss New York Multi-Formatos com 4un**  
R\$ **19,90** cada

**Somente na Nissei**



**Algodão em Disco Cuidmais com 100un**  
R\$ **14,78** cada



**Máscara Facial Aishy Fragrâncias Sachê 5g**  
R\$ **4,98** cada



**Folhas Depilatórias Depimiel Facial Clássica com 16un**  
R\$ **9,90** cada





## Destaque NISSEI



Sérum Corporal Dove  
Fragrâncias  
380ml

R\$ **44,90**, cada



Hidratante Desodorante Nivea Firmador Q10 + Vitamina C 400ml

R\$ **45,90**, cada



Loção Hidratante Nivea Firmador Vitamina C 200ml

R\$ **29,90**, cada



Loção Hidratante Giovanna Baby Fragrâncias 200ml

R\$ **24,90**, cada



Creme Hidratante Corporal Labotrat Fragrâncias 190ml

R\$ **21,90**, cada



Loção Hidratante Nivea Body Fragrâncias 200ml (exceto Beleza Radiante, Q10 e Antcelulite)

R\$ **15,90**, cada



Creme Hidratante Monange Áreas Específicas Óleo de Abacate OU Macadâmia 50g

R\$ **16,90**, cada



Loção Hidratante Vasenol Recuperação Intensiva Fragrâncias 200ml

R\$ **19,90**, cada



Loção Hidratante para Mãos Vasenol Hidratação Total Fragrâncias 200ml

R\$ **12,90**, cada



Hidratante Monange Firmador Q10 Vitamina C+E 200ml

R\$ **12,90**, cada



Leite Hidratante Monange Fragrâncias 200ml

R\$ **13,95**, cada



E PAGUE: R\$ **8,98**, cada



Loção Hidratante Paixão Fragrâncias 200ml

R\$ **13,95**, cada



E PAGUE: R\$ **8,98**, cada



Creme Esfoliante Fashion Sebo de Carneiro 200ml

R\$ **13,78**, cada



Spray Hidratante Bepantol Derma 50ml

R\$ **36,90**, cada



Deo Colônia Body Splash Phytoderm Pure Secret 200ml

R\$ **25,90**, cada



Óleo Rosa Mosqueta Lexuns 30ml

R\$ **23,90**, cada



Óleo Corporal Nupill Amendoas Doce Fragrâncias 100ml

R\$ **7,98**, cada







# Cuidados Capilares

## Destaque NISSEI



Shampoo Amend Specialist Blonde OU Reconstitutor 250ml

R\$ **32,95** cada



Condicionador Amend Specialist Blonde OU Reconstitutor 250ml

R\$ **34,90** cada



Máscara de Tratamento Amend Fragrâncias 300g(exceto Óleos)

R\$ **39,90** cada

Condicionador Bio Extratus Jaborandi 250ml

R\$ **32,90** cada



Shampoo Bio Extratus Fragrâncias 250ml

R\$ **32,90** cada



Finalizador Bio Extratus Jaborandi 150g

R\$ **29,90** cada



Máscara de Tratamento Capilar Lola Morte Súbita 450g

R\$ **67,90** cada



Máscara de Tratamento Capilar Inoar Absolut Speed Blond Desamareladora 250g

R\$ **58,90** cada

Condicionador Inoar Fragrâncias 240ml

R\$ **29,90** cada



Shampoo Inoar Fragrâncias 240ml

R\$ **29,90** cada



Óleo de Tratamento Inoar Argan 7ml

R\$ **14,90** cada



Shampoo Aussie Fragrâncias 360ml

R\$ **39,90** cada

Condicionador OX Fragrâncias 400ml

R\$ **28,90** cada



Shampoo OX Fragrâncias 400ml

R\$ **24,90** cada



Condicionador Alta Moda 300ml (exceto Hidra Save, Intense Blond)

R\$ **17,90** cada



Shampoo Alta Moda 300ml (exceto Hidra Save, Intense Blond)

R\$ **16,90** cada



Máscara Capilar Alta Moda Hidra Save Fragrâncias 300g

R\$ **19,90** cada





## Destaque NISSEI



**Condicionador Pantene Queratina**  
Fragrâncias 250ml

**R\$ 26,90** cada



**Shampoo Pantene Colágeno**  
Fragrâncias 300ml

**R\$ 24,90** cada



**Ampola de Tratamento Pantene**  
15ml Embalagem com 3un

**R\$ 21,90** cada



**Condicionador Pantene 3MM**  
Fragrâncias 170ml

**R\$ 28,90** cada



**Sérum Capilar Revitalizador Pantene Equilíbrio**  
95ml

**R\$ 29,90** cada



**Creme de Tratamento Pantene**  
Fragrâncias 270ml

**R\$ 26,90** cada



**Shampoo Dove Bond Intense Repair**  
Peptídeo Complex 350ml

**R\$ 21,90** cada



**Condicionador Dove Bond Intense Repair**  
Peptídeo Complex 150ml

**R\$ 15,90** cada



**Leave-in Dove Bond Intense Repair 6%**  
Peptídeo 50ml

**R\$ 18,90** cada



**Creme de Tratamento Dove 10 em 1**  
Bond Intense Repair 12% Peptídeo Complex 270g

**R\$ 37,90** cada



**Creme para Pentear Dove Liberdade dos Cabelos**  
Texturas Reais Crespos OU Cacheados 355ml

**R\$ 22,90** cada



**Condicionador Dove**  
Fragrâncias 200ml (exceto MEN)

**R\$ 15,90** cada



**Booster Dove**  
Texturas Reais Fragrâncias 30ml

**R\$ 13,90** cada

**Shampoo Vult**  
Fragrâncias 350ml

**R\$ 18,90** cada



**Condicionador Vult**  
Fragrâncias 325ml

**R\$ 19,90** cada



**Máscara Capilar Vult**  
Fragrâncias 60g

**R\$ 12,90** cada



**Creme Leave-in Tresemmé**  
Reconstrução e Força Colágeno Arginina 200ml

**R\$ 11,90** cada



**Creme para Pentear Tresemmé**  
Fragrâncias 200ml

**R\$ 11,90** cada



**Shampoo Anticaspa Clear Men**  
Fragrâncias 200ml

**R\$ 17,90** cada







Shampoo Seda  
Fragrâncias 325ml  
(exceto Juntinhos)

R\$ **12,90**  
cada

**LEVE  
OU  
MAIS**

E PAGUE:  
R\$ **10,90**  
cada



Condicionador Seda  
Boom Hidratação  
300ml

R\$ **13,90**  
cada



Crema para  
Pentear Seda Boom  
Fragrâncias 350ml

R\$ **15,78**  
cada

**LEVE  
OU  
MAIS**

E PAGUE:  
R\$ **10,90**  
cada



Kit Yabae  
Shampoo 500ml  
+ Condicionador  
300ml

R\$ **24,90**  
cada



Kit Probelle  
Shampoo 250ml  
+ Condicionador  
250ml

R\$ **8,90**  
cada



Gelatina Capilar  
Salon Line  
Tôdecacho  
Fragrâncias 550g

R\$ **29,90**  
cada



Shampoo Salon Line  
Meu Liso Desmaia  
300ml

R\$ **17,90**  
cada



Condicionador  
Salon Line Meu Liso  
Desmaia 300ml

R\$ **19,90**  
cada



Ativador SOS  
Cachos Salon Line  
Fragrâncias 300ml

R\$ **22,90**  
cada



Crema para  
Pentear Soul Power  
Fragrâncias 500ml

R\$ **29,90**  
cada



Crema para  
Pentear Seda Boom  
Definição Super  
Hidratante 1kg

R\$ **20,90**  
cada



Crema de  
Tratamento Origen  
1Kg

R\$ **10,90**  
cada



Óleo Capilar  
BeautyColor Elixir  
40ml

R\$ **19,90**  
cada



Shampoo a Seco  
Above Definição  
150ml

R\$ **16,90**  
cada



Shampoo Bozzano  
3x1 Frangrâncias  
200ml

R\$ **16,90**  
cada



Crema para Pentear  
Neutrox Frangrâncias  
300ml

R\$ **9,90**  
cada



Gel Fixador Bozzano  
300g

R\$ **14,90**  
cada





Para auxiliar a imunidade<sup>1</sup>

# Bio-C<sup>®</sup>

Uma linha completa de **vitamina C**



ZERO AÇÚCARES



ZERO LACTOSE

Bio-C<sup>®</sup> (ácido ascórbico), Bio-C<sup>®</sup> Citrus (ácido ascórbico), Bio-C<sup>®</sup> TRIPLA AÇÃO (ácido ascórbico+zinco+vitamina D), Bio-C<sup>®</sup> ZINCO<sup>®</sup> (ácido ascórbico+zinco). Dispensados de registro - Res. Anvisa nº 27/2010. Deve ser associado a uma alimentação equilibrada e hábitos de vida saudáveis. Não exceder a recomendação diária de consumo indicada na embalagem. Ref.: 1. Instrução Normativa 28/18. SAC: 0800 011 1559 | [www.uniaoquimica.com.br](http://www.uniaoquimica.com.br) - ABR 24

**União Química**  
farmacêutica nacional S/A

## CONGESTÃO NASAL?<sup>1</sup>

# ALÍVIO RÁPIDO DA CONGESTÃO NASAL CAUSADA POR GRIPES, RESFRIADOS, RINITES E SINUSITES<sup>1</sup>



<sup>1</sup>Ação descongestionante em até 20 min. Decongex Plus - comprimido revestido de liberação prolongada, xarope e solução oral (gotas) maleato de bronfeniramina e cloridrato de fenilefrina. Indicações: indicado para o alívio sintomático de quadros clínicos relacionados a afecções das vias aéreas superiores e das manifestações alérgicas do sistema respiratório, tais como: coriza, rinite alérgica, prurido nasal, congestão nasal, alergia. MS - 1.0573.0231 SE PERSISTIREM OS SINTOMAS, O MÉDICO DEVERÁ SER CONSULTADO. DECONGEX PLUS É UM MEDICAMENTO. DURANTE SEU USO, NÃO DIRIJA VEÍCULOS OU OPERE MÁQUINAS, POIS SUA AGILIDADE E ATENÇÃO PODEM ESTAR PREJUDICADAS. Para maiores informações, vide bula. MB 03 VPS COMR - SAP 4189700. MB 03 VPS GOTAS - SAP 4072225. MB 03 VPS XAROPE - SAP 4514025. 1- Bula VPS do produto DECONGEX PLUS. Farmacêutica Responsável: Gabriela Mallmann. Aché Laboratórios Farmacêuticos S.A. MAIO/2024.

**CAC**  
Central de Atendimento  
à Criança  
0800 701.6900  
[cac@ache.com.br](http://cac@ache.com.br)  
8:00 h às 17:00 h (seg. a sex.)

**achē**  
mais vida para você





Destaque NISSEI



Tintura Koleston  
R\$ 27,90 cada



E PAGUE:  
R\$ 18,90 cada



R\$ 20,90 cada

Tintura Cor&Ton Niely 0% Amônia



E PAGUE:  
R\$ 16,90 cada



R\$ 18,90 cada

Tintura BeautyColor (exceto Ruivos Perfeitos e Vermelhos Infalíveis)



E PAGUE:  
R\$ 14,90 cada



Tintura Maxton (exceto VERMELHOS ESPECIAIS)

R\$ 11,90 cada



Tintura Mini Kit Biocolor

R\$ 11,90 cada



Tintura Alfaparf Alta Moda É Colore

R\$ 17,78 cada



E PAGUE:  
R\$ 10,90 cada



Tintura em Pó Natucor

R\$ 10,90 cada



Tintura BeautyColor Bela&Cor

R\$ 9,90 cada



Tintura Probelle Super Bonita

R\$ 8,90 cada



Pó Descolorante Lightner +10 Tons Ametista 50g

R\$ 13,90 cada



Pó Descolorante Bela&Cor Germen de Trigo 50g

R\$ 7,98 cada



Água Oxigenada Cremosa Farmax Volumes 90ml

R\$ 3,45 cada



Água Oxigenada Cremosa Bela&Cor Volumes 70ml

R\$ 4,45 cada



E PAGUE:  
R\$ 2,98 cada



Kit Pincel para Tintura Uni Buni Tê + Pente

R\$ 7,98 cada



Elástico Uni Buni Tê Silicone Transparente com 50un

R\$ 4,75 cada



R\$ 3,75 cada

Pente de Cabelo Cabo Fino Zalike



# Mãos e Pés



## Destaque NISSEI



Esmalte Risqué Diamond Gel Top Coat Fixador 9,5ml

**R\$ 12,98**, cada



Creme Hidratante para Mãos Nivea Luminous 630 FPS15 50g

**R\$ 46,90**, cada



Loção Hidratante para Mãos Vasenol Hidratação Total Fragrâncias 200ml

**R\$ 12,90**, cada



Esmalte Risqué Diamond Gel 9,5ml

**R\$ 10,98**, cada



Esmalte Risqué Coleções 8ml(exceto Diamond Gel 9,5, Diamond Gel Top Coat)

**R\$ 7,90**, cada



Esmalte Dailus 8ml (exceto Coleções)

**R\$ 8,98**, cada



Removedor de Esmalte à Base de Acetona Farmax 100ml

**R\$ 4,98**, cada



Algodão Bolas Cuidmais 50g

**R\$ 4,45**, cada



Secante de Esmalte Spray Nuage Nail Care 400ml

**R\$ 13,90**, cada



Kit + das Unhas Blant Passo 1 e 2 2x 15ml

**R\$ 79,90**, cada



Cera Granado Pink Unhas e Cutículas 7g

**R\$ 26,90**, cada



Creme Hidratante para os Pés Nupill 120g

**R\$ 13,90**, cada



Talco Jato Seco Tenys Pé Baruel Fragrâncias 150ml

**R\$ 18,90**, cada



Creme Hidratante Minancora Alívio para os Pés 80g

**R\$ 17,90**, cada



Cortador Unha Zalike Pequeno

**R\$ 5,98**, cada



Alicate Para Cutículas Merheje Inox Pro 225

**R\$ 15,90**, cada



Kit Merheje Basic com Alicates para Cutículas e Pinça Cores

**R\$ 9,90**, cada



Pedra Pomes Zalike Linha Beauty

**R\$ 2,75**, cada



Pedra Hume Pura em Pó Farmax 20g

**R\$ 5,78**, cada





**Destaque NISSEI**



Sabonete Líquido Refil Dove Fragrâncias 200ml

R\$ 9,95 cada

**LEVE 2 OU MAIS**

E PAGUE: R\$ 6,90 cada



Kit Sabonete Cloy 80g Embalagem com 6un(exceto Sortidos)

R\$ 16,80 cada

**MAIS + POR - MENOS**

NESTA EMBALAGEM A UN. SAÍ EM MÉDIA POR: R\$ 2,90 cada



Kit Sabonete Biofleur 80g Embalagem com 5un

R\$ 13,90 cada

**MAIS + POR - MENOS**

NESTA EMBALAGEM A UN. SAÍ EM MÉDIA POR: R\$ 2,78 cada



Sabonete Granado Terrapeutics Fragrâncias 90g

R\$ 5,78 cada



Sabonete Giovanna Baby Fragrâncias 90G

R\$ 4,98 cada

**LEVE 3 OU MAIS**

E PAGUE: R\$ 3,50 cada



Sabonete Gypsy Fragrâncias 80g

R\$ 1,99 cada

**LEVE 2 OU MAIS**

E PAGUE: R\$ 1,50 cada



Sabonete Líquido Lux Essências do Brasil Fragrâncias 300ml(exceto Pump)

R\$ 9,90 cada



Sabonete Líquido Refil Lux Essências do Brasil Fragrâncias 240ml

R\$ 6,90 cada



Sabonete Líquido Refil Dove Nutrição Profunda para Mãos 500ml

R\$ 14,90 cada



Sabonete Líquido Bozzano Fragrâncias 240ml

R\$ 8,95 cada



Sabonete Líquido Fresha Fragrâncias 1L

R\$ 10,90 cada



Esfoliente para Rosto e Corpo Labotrat Fragrâncias 150g

R\$ 18,90 cada

Esponja de Banho Diário Ponjita Amarela Leve 3 Pague 2

R\$ 8,98 cada



**MAIS + POR - MENOS**

NESTA EMBALAGEM A UN. SAÍ EM MÉDIA POR: R\$ 3,00 cada



Touca Uni Buni Tê Banho com 2un

R\$ 3,99 cada

**Protex**

Uma linha completa para o seu **Cuidado Pessoal**

Sabonete Barra Protex 85g 6 Unidades  
R\$ 17,98



Sabonete Líquido Protex 250ml  
leve 3 ou mais por 10,90 cada

Sabonete Barra Protex 85g  
R\$ 3,75



Sabonete Barra Protex 85g  
R\$ 3,75



# Desodorante



## Destaque NISSEI



Desodorante Aerosol Rexona Masculino OU Feminino 250ml

**R\$ 21,90** cada



Antitranspirante Desodorante Principia AD-01 70ml

**R\$ 38,95** cada



Desodorante Aerosol Dove Masculino OU Feminino 250ml

**R\$ 24,90** cada



Desodorante Aerosol Nivea Masculino OU Feminino 200ml

**R\$ 16,90** cada



Desodorante Aerosol Nivea Deep Masculino OU Deomilk Feminino 150ml

**R\$ 16,90** cada



Desodorante Aerosol Nivea Derma Protect Masculino OU Feminino 150ml

**R\$ 16,90** cada



Desodorante Aerosol Nivea Masculino OU Feminino 150ml (exceto Clinical, Deep e Deomilk)

**R\$ 14,90** cada



Desodorante Aerosol Bozzano OU Monange 150ml (exceto Clinical)

**R\$ 9,90** cada



Desodorante Aerosol Bozzano OU Monange Clinical 150ml

**R\$ 13,90** cada



Desodorante Aerosol Suave Masculino OU Feminino 200ml

**R\$ 9,90** cada



Desodorante Aerosol Nuage Masculino OU Feminino 150ml

**R\$ 8,98** cada



Desodorante Aerosol Old Spice 200ml

**R\$ 18,90** cada



E PAGUE: **R\$ 6,95** cada



Desodorante Stick Giovanna Baby Fragrâncias 50g

**R\$ 23,90** cada



Desodorante Aerosol Giovanna Baby Feminino OU Masculino 150ml (exceto Sem Alumínio)

**R\$ 14,90** cada



Desodorante Roll-On Perspirex 20ml

**R\$ 89,90** cada



Desodorante Roll-On Nivea Masculino OU Feminino 50ml

**R\$ 10,90** cada



Desodorante Roll-On Giovanna Baby Fragrâncias 50ml

**R\$ 8,98** cada





## Destaque NISSEI



Carga para Aparelho de Barbear Gillette Mach3 Sensitive com 4un

R\$ **37,90**, cada



Carga para Aparelho de Barbear Dr. Jones The Razor6 com 4un

R\$ **38,90**, cada

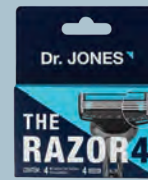

Carga para Aparelho de Barbear Dr. Jones The Razor4 com 4un

R\$ **34,90**, cada



Aparelho de Barbear Gillette Mach3 Sensitive

R\$ **26,90**, cada



Aparelho de Barbear Recarregável Dr. Jones The Razor6

R\$ **29,90**, cada



Aparelho de Barbear Recarregável Dr. Jones The Razor4

R\$ **24,90**, cada



Aparelho de Barbear Bic Comfort 3 Pele Sensível OU Normal Leve 4 Pague 3un

R\$ **15,90**, cada



Espuma de Barbear Nivea Men 200ml

R\$ **27,90**, cada



Espuma de Barbear Gillette Carbono 150g

R\$ **17,90**, cada



Espuma de Barbear Above Suavizante e Refrescante Men 150ml

R\$ **11,78**, cada



Pomada Modeladora Capilar GOD Barber Shop 70g

R\$ **32,90**, cada



Shampoo Bozzano Barba Cabelo e Bigode 200ml

R\$ **22,90**, cada



Tonalizante Gel BeautyColor Men Sem Amônia

R\$ **23,90**, cada



Tonalizante Biocolor Bozzano Homem

R\$ **32,90**, cada



Shampoo Anticaspa Clear Men Fragrâncias 200ml

R\$ **17,90**, cada



Gel Lubrificante Íntimo K-Y Original 50g

R\$ **21,90**, cada



Gel Lubrificante Íntimo K-Y Ultragegel Hot 50g

R\$ **26,90**, cada



Preservativo Prudence Cores e Sabores com 3un

R\$ **4,98**, cada



MENOS ALERGIAS, MAIS EXPERIÊNCIAS.

RESPIRE BEM COM NARIDRIN.



Alleroxofedrin® (cloridrato de fexofenadina 120 mg ou 180 mg): apresentação com 10 comprimidos revestidos. Uso oral. Indicação: alívio das manifestações alérgicas, tais como: rinite alérgica, prurido, coceira, conjuntivite alérgica, febre do feno e urticária. (Reg. M.S. no 1.0235.1327). Alleroxofedrin® Pediátrico (suspensão de 6 mg/mL): embalagem contendo frasco de 60 mL ou 150 mL + seringa dosadora. Uso oral. Indicação: alívio das manifestações alérgicas, tais como: rinite alérgica, prurido, coceira, conjuntivite alérgica, febre do feno e urticária. Este medicamento é contraindicado para menores de 2 anos de idade para rinite alérgica sazonal e menores de 6 meses de idade para urticária idiopática crônica (Reg. M.S. no 1.0235.0637). NARIDRIN® (cloreto de sódio + fenilefrina + desopramina) solução nasal de uso adulto e pediátrico. Indicação: indicado como vasoconstritor coadjuvado ao tratamento da congestão nasal de origem alérgica ou inflamatória, nas rinites e rinofaringites. Naridrin® é contraindicado a pacientes portadores de hipertensionismo ou hipertensão e aos pacientes com hipersensibilidade aos componentes da fórmula. (Reg. M.S. no 1.0235.0145). NARIDRIN ALTO VOLUME®, NARIDRIN AQUO® e NARIDRIN HM® (cloreto de sódio) solução nasal. Indicação: para lavagem nasal, descongestão e tratamento de rinosinusite. Pacientes com antecedentes de hipersensibilidade aos componentes da fórmula. MEDICAMENTO IDENTIFICAÇÃO SIMPLIFICADA CONFORME RDC no 576/2021. NARIDRIN® É UM MEDICAMENTO. SEU USO PODE TRAZER RISCOS. PROCURE O MÉDICO. E-OU.FARMACÉUTICO.LIBA.A.BULA. NÃO PERSISTIR EM OS SINTOMAS, O MÉDICO DEVERÁ SER CONSULTADO. www.ems.com.br SAC: 0800.01919194. Abril/2024.



#pratodatosse\*\*

MELAGRIÃO

A gente ama.  
A gente cuida.

#pratodahora\*



AO PERSISTIREM OS SINTOMAS, O MÉDICO DEVERÁ SER CONSULTADO.

Melagrião M.S. 1.0265.0055 (01) - DCB: Missoni Proximate Smev, Copelma farmacêutica (Br) Lda. RDC: Citrus copositolina (L) Lda. DC: Contraindicações: Melagrião Xarope não deve ser usado por pacientes com hipersensibilidade conhecida aos componentes da fórmula. Não se recomenda o uso de Melagrião Xarope em crianças com idade inferior a 6 meses. Não deve ser usado por mulheres grávidas, visto que este produto pode provocar contrações uterinas e acelerar o parto. Também não deve ser usado durante a amamentação devido à falta de estudos de segurança. Os princípios ativos amargos podem passar pelo leite materno. E contraindicado nos seguintes casos: obstrução do ducto biliar, cólica biliar, cólica nefrética, inflamação das vias biliares, câncer no ducto biliar, câncer da fígado ou câncer pancreático; doenças hepáticas severas como hepatite viral, hepatite tóxica ou cirrose; diabetes; icterícia proveniente de anemia hemolítica e outras causadas por hiperbilirrubinemia não conjugada; inflamação séptica da vesícula biliar. O medicamento deve ser evitado por crianças menores de 12 anos. E contraindicado para uso por diabéticos. E contraindicado para uso por mulheres grávidas sem orientação médica ou do cirurgião-dentista [Categoria C].



@celsoportoli



AO PERSISTIREM OS SINTOMAS, O MÉDICO DEVERÁ SER CONSULTADO.

Figatil M.S. 1.0068.0193.0042 (54) - Oral Concentrada - Flaconete (150 ml) M.S. 1.0068.0193.0043 (54) - Oral - Flaconete M.S. 1.0068.0193.0025 (10) e 20 (DCB) Pharma Industry Missoni e Citrus e copositolina. Contraindicações: Não deve ser usado por pacientes com hipersensibilidade conhecida aos componentes da fórmula. Não deve ser usado por mulheres grávidas, visto que este produto pode provocar contrações uterinas e acelerar o parto. Também não deve ser usado durante a amamentação devido à falta de estudos de segurança. Os princípios ativos amargos podem passar pelo leite materno. E contraindicado nos seguintes casos: obstrução do ducto biliar, cólica biliar, cólica nefrética, inflamação das vias biliares, câncer no ducto biliar, câncer da fígado ou câncer pancreático; doenças hepáticas severas como hepatite viral, hepatite tóxica ou cirrose; diabetes; icterícia proveniente de anemia hemolítica e outras causadas por hiperbilirrubinemia não conjugada; inflamação séptica da vesícula biliar. O medicamento deve ser evitado por crianças menores de 12 anos. E contraindicado para uso por diabéticos. E contraindicado para uso por mulheres grávidas sem orientação médica ou do cirurgião-dentista [Categoria C].







# Higiene Bucal

## Destaque NISSEI



**Creme Dental Oral-B Gengiva Detox Deep Clean OU 3D White Whitening Therapy 102g**

**R\$ 14,90**, cada



**Escova Dental Curaprox Cs Adulto Ultra Macia 5460B**

**R\$ 38,90**, cada



**Kit Escova Dental Indicator Black Carvão com 2un**

**R\$ 19,90**, cada



**Escova De Dente Reach Johnson's Access Grande 40 Média**

**R\$ 17,90**, cada



**Noplak Solução Bucal Sem Álcool 250ml**

**R\$ 24,90**, cada



**Solução Bucal Antisséptico Periostat Menta Sem OU Com Álcool 250ml**

**R\$ 17,90**, cada



**Enxaguante Bucal Antisséptico Oral-B 100% Regular 1L**

**R\$ 26,90**, cada



**Creme Dental Oral-B 100% 175g**

**R\$ 12,90**, cada



**Creme Dental Sensodyne Proteção Completa + Ação Limpeza Superior 140g**

**R\$ 18,90**, cada



**Fio Dental Oral-B Essential Floss Original 50m**

**R\$ 15,90**, cada



**Fio Dental Reach Johnson's Essencial 100m**

**R\$ 15,90**, cada



**Fio Dental Reach Johnson's Menta 50m**

**R\$ 12,90**, cada



**R\$ 101,70**, cada

**Kit Ultra Corega Creme Fixador de Dentadura Sem Sabor 68g**



**R\$ 83,80**, cada

**Kit Creme Fixador Fixodent Original e Creme Dental Oral-B Limpeza Profunda**



**R\$ 57,90**, cada

**Creme Fixador de Dentaduras Fixodent Original 39g**



**R\$ 42,90**, cada

**Creme Fixador de Dentaduras Dentalfix 68g**

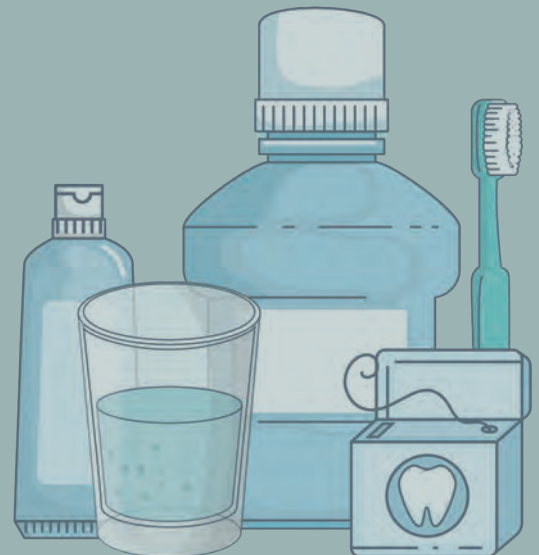



# Higiene Bucal



Kit Escova Dental Sanifill Infinite Leve 3 Pague 2

R\$ **29,90** cada

Enxaguante Bucal Antisséptico Close Up Proteção 360° Fresh Leve 500ml Pague 350ml

R\$ **17,90** cada



E PAGUE: R\$ **13,90** cada

Destaque NISSEI



R\$ **4,95** cada

Creme Dental Closeup Carvão Ativado Menta 85g



R\$ **4,98** cada

Creme Dental Close Up Extra Whitening 90g



E PAGUE: R\$ **3,45** cada



R\$ **5,98** cada

Gel Dental com Flúor Closeup Proteção 360° Fresh Sabores 90g



E PAGUE: R\$ **3,90** cada



Escova Dental Kess Pro 10K Extra Macia

R\$ **16,90** cada



Escova Dental Macia Dentalclean Perfect Leve 2 Pague 1

R\$ **9,98** cada



Fio Dental Sanifill 125m

R\$ **11,90** cada



Escova Dental Condor Galinha Pintadinha Baby Extra Macia

R\$ **18,78** cada



Infantil



Escova Dental Infantil Extra Macia Liga da Justiça Com Estojo Dentalclean

R\$ **8,98** cada



Enxaguante Bucal Infantil Gum Patrulha Canina OU Trolls 250ml

R\$ **13,90** cada



Gel Dental Infantil sem Flúor Malvatrikids Baby 70g

R\$ **15,90** cada



R\$ **6,98** cada

Gel Dental Condor Baby Galinha Pintadinha Sem Flúor 0-2 Anos 50g

# Ortodôntico



Kit Ortodontico Bitufo Cilindrico OU Cônico Cores

R\$ **34,90** cada



Kit Ortodontico Dental Clean com 1 Escova Dental + 2 Interdentais Cônicas + Passafio 25un

R\$ **19,90** cada



Escova de Língua Bitufo Dupla Função

R\$ **19,90** cada



Fio Dental com Cabo G.U.M Flossers Multipla Ação 40un

R\$ **23,90** cada



Passafio Conductor de Fio Dental Bitufo Way com 30un

R\$ **15,90** cada



Cera Ortodôntica Gum Orthodontic Menta Com 5 Barras

R\$ **12,90** cada





# Cuidado Íntimo



**Absorvente Intimus Tripla Proteção Seca OU Suave com Abas com 32un**

**R\$ 24,90** cada



**Absorvente Intimus Noturno Com Abas com 8un**

**R\$ 9,90** cada



**Absorvente Mili Dia e Noite com 32un**

**R\$ 14,90** cada



**Absorvente Modess Máxima Proteção Suave com Abas com 16un**

**R\$ 5,98** cada



**Absorvente Interno O.B. ProComfort Mini OU Super Com 8un**

**R\$ 12,90** cada



**Kit Gillette Venus Suave 4 Unidades + Venus Íntima com 2un**

**R\$ 39,90** cada



**Sabonete Líquido Intimo Dermacyd Femina 200ml**

**R\$ 19,90** cada



**Sabonete Líquido Intimo Nivea 250ml**

**R\$ 17,90** cada

**Kit Sabonete Líquido Intimo Dermafeme 200ml Embalagem com 2un**

**R\$ 16,90** cada



**MAIS + POR MENOS**  
NESTA EMBALAGEM A UN. SAI EM MÉDIA POR:  
**R\$ 8,45** cada



**Aparelho de Barbear BIC Soleil Sensitive Clic + 5 Cargas**

**R\$ 23,90** cada



**Cera Depilatória Roll-on Depimiel Clássica 100g**

**R\$ 6,98** cada



**Papel para Depilação Depimiel com 50un**

**R\$ 9,90** cada



**Óleo de Girassol Farmax 100ml**

**R\$ 11,95** cada



**Teste De Gravidez Caneta Cuidmais**

**R\$ 14,90** cada



**Teste De Gravidez Tira Cuidmais**

**R\$ 8,98** cada





R\$ **62,90** cada

Roupa Íntima  
Plenitud Protect  
Plus P/M OU G/XG  
com 16un



R\$ **79,90** cada

Roupa Íntima Tena  
Pants Noturna  
Severa P/M OU  
G/EG com 16un



R\$ **76,90** cada

Fralda Geriátrica  
Tena Slip Noturna  
M OU G com 16un



Absorvente para  
Incontinência Urinária Tena  
Lady Discreet Dia e Noite  
com 12un

R\$ **39,90** cada



Fralda Geriátrica  
Mili Vita  
G8/M9/XG7

R\$ **24,90** cada



R\$ **19,90** cada  
Absorvente Geriátrico  
Gerimax Tamanho  
Unico com 20un



R\$ **39,90** cada

Hidrogel Cicatrizante Dersani 30g



Vaselina Vasemax  
Geleia 25g

R\$ **5,90** cada



R\$ **10,90** cada

Toalhas Umedecidas  
Cuidmais Sênior  
com 40un





PROMOÇÃO  
DE  
INVERNO



Alergaliv® (loratadina) é indicado para o alívio temporário dos sintomas associados com rinite alérgica (por exemplo: febre do feno), como: coceira nasal, nariz escorrendo (coriza), espirros, ardor e coceira nos olhos; é também indicado para o alívio dos sinais e sintomas de urticária e outras alergias da pele. Reg. M.S. nº 1.6773.0251. SIGA CORRETAMENTE O MODO DE USAR. NÃO DESAPARECENDO OS SINTOMAS, PROCURE ORIENTAÇÃO MÉDICA. LEIA A BULA. Cenevit SUPLEMENTO ALIMENTAR EM SOLUÇÃO Vitamina C 200 MG/ML sabor laranja. Produto dispensado de registro de acordo com RDC 27/2010. Cenevit SUPLEMENTO ALIMENTAR EM COMPRIMIDO EFERVESCENTE Vitamina C 1 g + Arginina 1 g sabor laranja. Produto dispensado de registro de acordo com RDC 27/2010. Cenevit Arg SUPLEMENTO ALIMENTAR EM COMPRIMIDO EFERVESCENTE Vitamina C 1 g + Arginina 1 g sabor laranja. Produto dispensado de registro de acordo com RDC 27/2010. Cenevit Zinco SUPLEMENTO ALIMENTAR EM COMPRIMIDO EFERVESCENTE Vitamina C 1 g + Zinco 10 mg sabor laranja. A Vitamina C e o Zinco auxiliam no funcionamento do sistema imune. Produto dispensado de registro de acordo com RDC 27/2010. Cenevit Tripla Ação Vitamina C + Vitamina D + Zinco. Auxilia no funcionamento do sistema imune. Produto dispensado de registro de acordo com RDC 27/2010. SAC: 0800-050-06-00. EXPEC® (cloridrato de oximetazolina + iodeto de potássio benzoato de sódio + guanefesina) 2 mg/5 mL + 100 mg/5 mL + 20 mg/5 mL + 10 mg/5 mL. XAROPE. FRASCO COM 120 mL. USO ADULTO E PEDIÁTRICO ACIMA DE 2 ANOS DE IDADE. INDICAÇÕES: EXPEC® está indicado no tratamento sintomático da tosse irritativa, não produtiva, espasmódica, seca associada a várias condições respiratórias. Reg. M.S. nº 1.6773.0271. SAC 0800 0500 600. mb-640016-LEGAND-v0. SE PERSISTIREM OS SINTOMAS, O MÉDICO DEVERÁ SER CONSULTADO. EXPEC® É UM MEDICAMENTO. DURANTE SEU USO, NÃO DIRIJA VEÍCULOS OU OPERE MÁQUINAS, POIS SUA AGILIDADE E ATENÇÃO PODEM ESTAR PREJUDICADAS. HEDRA EXPEC® (Hedera helix L.) - extrato seco - 7 mg/ml xarope. Embalagem contendo 100 mL, com copo dosador. USO ADULTO E PEDIÁTRICO ACIMA DE 2 ANOS DE IDADE. INDICAÇÕES: é indicado como expectorante em casos de tosse produtiva. Reg. M.S. nº 1.6773.0378. SAC: 0800-050-06-00. mb-360444-LEG-v0. SE PERSISTIREM OS SINTOMAS, O MÉDICO DEVERÁ SER CONSULTADO. HEDRA EXPEC® É UM MEDICAMENTO. SEU USO PODE TRAZER RISCOS. PROCURE O MÉDICO E O FARMACÊUTICO. LEIA A BULA. Ibuflex® (ibuprofeno Cápsula mole de 400 mg). Embalagem contendo: 4, 8, 10, 20, 40\*, 50\*, 60 ou 70\*\* unidades. \*Embalagem múltipla. \*\*Embalagem fracionável. USO ADULTO E PEDIÁTRICO (ACIMA DE 12 ANOS). INDICAÇÕES: Ibuflex® 400 mg cápsulas mole está indicado no alívio temporário da febre e de dores de leve a moderada intensidade como dor de cabeça, dor nas costas, dor muscular, enxaqueca, cólica menstrual, de gripes e resfriados comuns, dor de artrite, dor de dente. Reg. M.S. nº 1.6773.0088. SAC: 0800 0500 600. mb-050843-LEGAND-v3. SE PERSISTIREM OS SINTOMAS, O MÉDICO DEVERÁ SER CONSULTADO. Não use este medicamento em casos de úlcera, gastrite, doença dos rins ou se você já teve reação alérgica a anti-inflamatórios. Se você estiver tomando aspirina, outros AINEs, anticoagulantes ou quaisquer outros medicamentos, consulte um profissional de saúde antes de utilizar. NEXFLEN® (naproxeno sódico). Comprimidos revestidos de 550 mg em embalagens contendo 2, 4, 5, 10, 20, 60 e 100 comprimidos revestidos. USO ADULTO. INDICAÇÕES: Este medicamento é indicado para dores agudas causadas por inflamação como por exemplo, dor de garganta, dor e febre em adultos, como por exemplo dor de dente, dor abdominal e pélvica, dor de cabeça, sintomas de gripe e resfriado, dores musculares e articulares, como por exemplo torçoes, bursite, tendinite, dor nas costas, dor nas pernas, cotovelo do tenista, dor reumática, dor após traumas: entorses, distensões, contusões, lesões leves decorrentes de prática esportiva. Reg. M.S. nº 1.6773.0649. SAC: 0800-0500600 / mb-488280-LEG-230421. SE PERSISTIREM OS SINTOMAS, O MÉDICO DEVERÁ SER CONSULTADO. PRODUTO É UM MEDICAMENTO. SEU USO PODE TRAZER RISCOS. PROCURE O MÉDICO E/O FARMACÊUTICO. LEIA A BULA. Abril/2024.

Legrand

LANÇAMENTO

Ação rápida



Respira,  
descongestiona  
e vai com  
Coristina d  
congest

EXTRA PODER  
DESCONGESTIONANTE

Coristina d congest. Xarope (Frasco com 120 mL). maleato de bronfeniramina 2mg/5mL e cloridrato de fenilefrina 5mg/5mL. M.S. 1.7817.0945. Indicações: formulação é composta por um descongestionante nasal de efeito rápido e um antialérgico, que controlam e reduzem os sintomas relacionados à gripe, ao resfriado, à rinite e à sinusite, além de diminuir o excesso de secreção. Cosmed Indústria de Cosméticos e Medicamentos S.A. SE PERSISTIREM OS SINTOMAS, O MÉDICO DEVERÁ SER CONSULTADO. Julho/2023. CÓD.: 13.661





**Shampoo Granado Bebê Tradicional Neutro 250ml**

**R\$ 15,90** cada



**Condicionador Granado Bebê Fragrâncias 250ml**

**R\$ 18,78** cada

**Destaque NISSEI**



**Shampoo Johnson's Baby Fragrâncias 200ml**

**R\$ 19,90** cada



**Shampoo Baby Dove Fragrâncias 400ml**

**R\$ 15,90** cada



**Condicionador Baby Dove Fragrâncias 200ml**

**R\$ 14,90** cada



**Shampoo Baby Dove Fragrâncias 200ml**

**R\$ 10,90** cada



**Kit Impala Barbie Fragrâncias Shampoo 250ml + Condicionador 250ml**

**R\$ 24,78** cada

**Shampoo Baruel Baby Fragrâncias 400ml**

**R\$ 16,78** cada



**Sabonete Líquido Baruel Baby Fragrâncias 400ml**

**R\$ 18,90** cada



**LEVE OU MAIS**  
E PAGUE:  
**R\$ 10,90** cada.

**R\$ 12,90** cada

**Shampoo Seda Juntinhos Personagens 300ml**



**Condicionador Infantil Seda Juntinhos Personagens 300ml**

**R\$ 13,90** cada



**LEVE OU MAIS**  
E PAGUE:  
**R\$ 9,90** cada.

**R\$ 12,78** cada

**Crema para Pentear Infantil Seda Juntinhos Personagens 300ml**



**Desodorante Malvatríkds Roll-on Fragrâncias 65ml**

**R\$ 16,90** cada



**Desodorante Roll On Tra Lá Lá Infantil Fragrâncias 65ml**

**R\$ 13,90** cada





## Destaque NISSEI



### MAIS + POR - MENOS

NESTA EMBALAGEM, O PACOTE SAI EM MÉDIA POR:

R\$ 3,98 cada\*

R\$ 19,90 cada

Toalhas Umedecidas Cuidmais Baby Plus Pack com 5 Pacotes



### MAIS + POR - MENOS

NESTA EMBALAGEM, O PACOTE SAI EM MÉDIA POR:

R\$ 9,98 cada\*

R\$ 39,90 cada

Lenços Umedecidos Pampers Aloe Vera com 4 Pacotes



R\$ 10,90 cada

Toalhas Umedecidas Cuidmais Baby Premium com 100un



R\$ 19,90 cada

Creme Preventivo de Assaduras Bepantol Baby 30g



R\$ 14,90 cada

Creme Preventivo de Assaduras Bepantriz 30g



R\$ 15,90 cada

Pomada Nistatina + Óxido de Zinco EMS 60g

### LEVE 2 OU MAIS

E PAGUE:

R\$ 12,90 cada\*



Hastes Flexíveis Cotonetes Johnson com 150un

R\$ 10,90 cada



R\$ 6,98 cada

Hastes Flexíveis Cuidmais Baby com 50un



R\$ 15,90 cada

Curativo Band-Aid Transparente com 40un



R\$ 15,90 cada

Algodão Quadrado Cuidmais Baby com 50un



R\$ 18,95 cada

Espanja para Banho Infantil 3M Ponjita Bob Espanja







**R\$ 119,90** cada

Fralda Pampers Confort Sec Max

TAM	Nº	PREÇO
M	112	R\$ 1,08
G	98	R\$ 1,23
XG	88	R\$ 1,37
XXG	84	R\$ 1,43

Preço médio por tira\*



**R\$ 99,90** cada

Fralda Pampers Pants Top

TAM	Nº	PREÇO
M	84	R\$ 1,19
G	72	R\$ 1,39
XG	66	R\$ 1,52
XXG	60	R\$ 1,67

Preço médio por tira\*



**R\$ 79,90** cada

Fralda Pampers Confort Sec Super

TAM	Nº	PREÇO
p	72	R\$ 1,11
M	70	R\$ 1,15
G	60	R\$ 1,34
XG	54	R\$ 1,48
XXG	52	R\$ 1,54

Preço médio por tira\*



**R\$ 69,90** cada

Fralda Babysec Hiper Galinha Pintadinha

TAM	Nº	PREÇO
M	72	R\$ 0,98
G	64	R\$ 1,10
XG	60	R\$ 1,17
XXG	52	R\$ 1,35

Preço médio por tira\*



**R\$ 68,49** cada

Fralda Babysec Shortinho Hiper Galinha Pintadinha

TAM	Nº	PREÇO
G	52	R\$ 1,32
XG	42	R\$ 1,64
XXG	42	R\$ 1,64

Preço médio por tira\*



Fralda Pampers Premium Care RN OU RN+ com 36u

**R\$ 49,90** cada



Trocador Descartável Infantil Mili C/5un

**R\$ 15,90** cada

## Alimento Infantil



Composto Lácteo Infantil Neslac Comfor 800g

**R\$ 56,90** cada



Composto Lácteo Nestonutri 1+ 800g

**R\$ 46,90** cada



Composto Lácteo Piracanjuba Excellence Lata 800g

**R\$ 19,90** cada





# Cuidado Infantil



**Copo de Treinamento Nuk FC Controle de Temperatura 150ml**

**R\$ 54,90** cada



**Copo Lillo Glowmax Antivazamento Menino OU Menina 320ml**

**R\$ 34,90** cada



**Conjunto Cabelo Kuka Soft Azul OU Rosa**

**R\$ 21,78** cada



**Seringa para lavagem nasal Nosedash Tubarão OU Unicórnio 10ml**

**R\$ 29,90** cada



**Saco Buba para armazenamento de Leite Materno**

**R\$ 39,90** cada



**Kit Protetor Solar Buba Blackout com Ventosas**

**R\$ 19,90** cada



**Brinquedo Buba Risque e Apague com 6Un**

**R\$ 18,90** cada



**Kit Meias Infantil Adoleta Bebê Estampadas Menino OU Menina com 2 Pares**

**R\$ 34,90** cada



**Meias Infantil Adoleta Bebê Divertida Antiderrapante Menina**

**R\$ 27,90** cada



**Curativo Cremer Baby Shark com 25un**

**R\$ 15,90** cada



**Adesivo Repelente Infantil Amo Protect de Citronela com 8un**

**R\$ 16,90** cada

## Mamãe e Bebê

### Destaque NISSEI



**R\$ 53,90** cada

**Millar Pomada Dermatológica Com 30g**



**R\$ 69,90** cada

**Pomada para Seios Lansinoh Lanolina HPA 30g**



**Bomba Tira-Leite Manual G-Tech Confort**

À vista por:

**R\$ 89,90** cada

ou 3X s/juros de

**R\$ 29,97** cada



**Bomba Coletora de Leite Lillo Mamy Manual**

**R\$ 64,90** cada



**Bomba Tira-Leite Manual Mercur**

**R\$ 36,90** cada



**R\$ 24,90** cada

**Absorvente para Seios Lansinoh Ultimate Protection com 24un**



**Absorvente para Seios Cuidmais com 30un**

**R\$ 18,90** cada



Compre também no site [farmaciasnissei.com.br](http://farmaciasnissei.com.br)



# RESFENOL®

paracetamol 400mg  
maleato de clorfeniramina 4mg  
cloridrato de fenilefrina 4mg

**O especialista contra os sintomas da gripe.**

resfenoficial

resfenol.com.br



Reg. M.S.: 1.0689.0135. Resfenol cápsula: Paracetamol 400 mg + Maleato de clorfeniramina 4 mg + Cloridrato de fenilefrina 4 mg. Resfenol solução oral: Paracetamol 400 mg/mL + Maleato de clorfeniramina 0,6 mg/mL + Cloridrato de fenilefrina 0,6 mg/mL. Reg. M.S.: 1.0689.0197. Reg. M.S.: 1.0689.0165. Resfenol Thermus: Paracetamol 500 mg/5g. Resfenol cápsula, solução e pós para solução. Indicações: Resfenol é indicado no tratamento de sintomas de gripes e resfriados. Resfenol é destinado ao alívio da congestão nasal, coriza, febre, dor de cabeça e dores musculares presentes nos estados gripais. Contraindicações: Resfenol é contraindicado para pacientes com hipersensibilidade aos componentes da fórmula, pressão alta, doença cardíaca, diabetes, glaucoma, hipertrofia da próstata, doença renal crônica, insuficiência hepática grave, disfunção tireoidiana, gravidez e lactação sem controle médico. Resfenol não deve ser utilizado por mulheres grávidas sem orientação médica ou do cirurgião-dentista. Resfenol cápsula e solução: contraindicado para menores de 18 anos. Resfenol solução: contraindicado para uso por portadores de diabetes melito. Resfenol Thermus: Indicações: É destinado ao alívio da dor de cabeça, febre e dores no corpo associados à gripe. Contraindicações: Resfenol Thermus é contraindicado para pacientes alérgicos ao paracetamol ou a qualquer outro componente do produto. Não use Resfenol Thermus se você tem doença do fígado ou rins. Este medicamento é contraindicado para menores de 12 anos. Se você está grávida ou amamentando, consulte um médico antes de usar este medicamento. E aconselhável cuidado na administração de paracetamol em pacientes com função hepática comprometida incluindo aqueles com doença hepática alcoólica não cirrótica. Os perigos de overdose são maiores naqueles com doença hepática alcoólica. SE PERSISTIREM OS SINTOMAS O MÉDICO DEVERÁ SER CONSULTADO. SAC 0800 704 9001 | Abril/2024.

RESFENOL É UM MEDICAMENTO. DURANTE SEU USO, NÃO DIRIJA VEÍCULOS OU OPERE MÁQUINAS, POIS SUA AGILIDADE E ATENÇÃO PODEM ESTAR PREJUDICADAS. NÃO USE JUNTO COM OUTROS MEDICAMENTOS QUE CONTENHAM PARACETAMOL, COM ALCÓOL, OU EM CASO DE DOENÇA GRAVE DO FÍGADO.

# Strepsils®



**Especialista em todo tipo de dor de garganta**



Strepsils  
Mel e Limão  
ou Laranja  
8 unidades



Strepsils  
Mel e Limão  
ou Laranja  
16 unidades

# NALDECON®

**SOLUÇÃO RÁPIDA<sup>1</sup> CONTRA 7 SINTOMAS<sup>2</sup> DA GRIPE**  
**7**

**AÇÃO PROLONGADA DE 8 HORAS<sup>3</sup>**  
**8h**

Naldecon Multi  
16 comprimidos



Naldecon Multi  
4 comprimidos

Naldecon Pack  
24 comprimidos



Naldecon Pack  
6 comprimidos

Naldecon Noite  
24 comprimidos



Naldecon Noite  
4 comprimidos

1 - NÚMERO 1 PARA TRATAMENTO DA DOR DE GARGANTA NO BRASIL - IOVIA, AUDITORIA PMB MIX, BASE DE FEV'21, PERÍODO MAT. FEV'21 EM VALORES (R\$CH), NEC "OIC - PRODUTOS PARA DORES DE GARGANTA", CANAL VAREJO, TOTAL BRASIL, STREPSILS® (FLURBIPROFENO) M.S. 1.7390.0003. INDICADO PARA ALÍVIO DA INFLAMAÇÃO DA GARGANTA. SE PERSISTIREM OS SINTOMAS, O MÉDICO DEVERÁ SER CONSULTADO. ABRIL/2024.

NALDECON® NOITE M.S. 1.7390.0007 e NALDECON® PACK M.S. 1.7390.0008 (paracetamol, cloridrato de fenilefrina e maleato do carbinoxamina). NALDECON® MULTI M.S. 1.7390.0012 (paracetamol e cloridrato de fenilefrina). Combate os sintomas da gripe: NALDECON® NOITE e NALDECON® PACK SÃO MEDICAMENTOS. DURANTE SEU USO, NÃO DIRIJA VEÍCULOS OU OPERE MÁQUINAS, POIS SUA AGILIDADE E ATENÇÃO PODEM ESTAR PREJUDICADAS. SE PERSISTIREM OS SINTOMAS, O MÉDICO DEVERÁ SER CONSULTADO. (MAR/20) 1. Possível início de ação 30 minutos após a ingestão. 2. Combate 7 sintomas da gripe = dor de cabeça, dor no corpo, dor de garganta, febre, indisposição, congestão nasal e coriza. 3. Vide bula do produto.

IMAGENS MERAMENTE ILUSTRATIVAS



**Destaque**  
**NISSEI**



Chocolate Lacta Sabores 80g/90g  
R\$ **6,95** cada

**LEVE OU MAIS**  
E PAGUE:  
R\$ **4,75** cada



Chocolate Hershey's Special Dark 60% Cacau 85g  
R\$ **9,95** cada

**LEVE OU MAIS**  
E PAGUE:  
R\$ **8,78** cada



Chocolate Garoto Talento 75g/85g  
R\$ **6,95** cada

**LEVE OU MAIS**  
E PAGUE:  
R\$ **5,95** cada



Chocolate Kinder Bueno Original OU White 43g  
R\$ **9,95** cada



Chocolate Twix Sabores 40g  
R\$ **4,75** cada

**LEVE OU MAIS**  
E PAGUE:  
R\$ **4,00** cada



Chocolate Wafer Lacta Bis Xtra Sabores 45g  
R\$ **4,75** cada

**LEVE OU MAIS**  
E PAGUE:  
R\$ **3,50** cada



Chocolate Snickers Sabores 42g/45g  
R\$ **4,75** cada

**LEVE OU MAIS**  
E PAGUE:  
R\$ **3,50** cada



Chocolate Lacta 5Star 40g  
R\$ **4,00** cada

**LEVE OU MAIS**  
E PAGUE:  
R\$ **3,00** cada



Confeito de Chocolate Disqueti Sabores 39g/40g  
R\$ **3,50** cada

**LEVE OU MAIS**  
E PAGUE:  
R\$ **2,75** cada



Biscoito Bauducco Choco Biscuit Sabores 80g  
R\$ **7,78** cada

**LEVE OU MAIS**  
E PAGUE:  
R\$ **5,95** cada



Biscoito Cookies Bauducco Sabores 96g/100g  
R\$ **7,95** cada

**LEVE OU MAIS**  
E PAGUE:  
R\$ **5,50** cada



Biscoito Wafer Bauducco Sabores 117g/140g  
R\$ **4,75** cada

**LEVE OU MAIS**  
E PAGUE:  
R\$ **3,50** cada



Biscoito Recheado Oreo Sabores 90g  
R\$ **4,75** cada

**LEVE OU MAIS**  
E PAGUE:  
R\$ **3,75** cada



Club Social Snack Sabores 68g  
R\$ **7,95** cada

**LEVE OU MAIS**  
E PAGUE:  
R\$ **5,95** cada



Pão de Forma Tradicional Bauducco 400g  
R\$ **6,95** cada



Pastilhas Valda Friends Sabores Sachê 25g  
R\$ **5,95** cada



Chicletes Trident Sabores 8g  
R\$ **3,00** cada

**LEVE OU MAIS**  
E PAGUE:  
R\$ **2,50** cada



Bala Tic Tac Sabores 14,5g/16g  
R\$ **4,00** cada

**LEVE OU MAIS**  
E PAGUE:  
R\$ **3,00** cada





**Destaque NISSEI**

Isotônico Powerade Sabores 500ml  
R\$ **5,95** cada



**LEVE OU MAIS**  
E PAGUE:  
R\$ **3,99** cada

Refrigerante Coca-Cola Sem Açúcar 2L  
R\$ **11,95** cada



**LEVE OU MAIS**  
E PAGUE:  
R\$ **8,95** cada

Refrigerante Fanta Sabores 2L  
R\$ **9,95** cada



**LEVE OU MAIS**  
E PAGUE:  
R\$ **7,95** cada



Refrigerante Guaraná Antártica 2L  
R\$ **6,50** cada



Refrigerante Cini Sabores 2L  
R\$ **5,50** cada

**LEVE OU MAIS**  
E PAGUE:  
R\$ **4,75** cada



Energético Monster Sabores 473ml  
R\$ **9,95** cada

**LEVE OU MAIS**  
E PAGUE:  
R\$ **8,95** cada



Energético Baly Sabores 473ml  
R\$ **6,95** cada

**LEVE OU MAIS**  
E PAGUE:  
R\$ **5,95** cada



Bebida Láctea 3 Corações Cappuccino Pronto Power Whey Cafeína 260ml  
R\$ **15,78** cada

**LEVE OU MAIS**  
E PAGUE:  
R\$ **9,95** cada

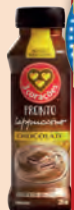

Bebida Láctea 3 Corações Cappuccino Pronto Sabores 260ml(exceto Power Whey Cafeína)  
R\$ **10,78** cada

**LEVE OU MAIS**  
E PAGUE:  
R\$ **6,95** cada



Refrigerante Coca-Cola Açúcar Lata 350ml  
R\$ **5,95** cada

**LEVE OU MAIS**  
E PAGUE:  
R\$ **3,50** cada



Refrigerante Fanta Sabores Lata 350ml  
R\$ **5,95** cada

**LEVE OU MAIS**  
E PAGUE:  
R\$ **3,00** cada



Suco Natural One Laranja Integral 900ml  
R\$ **12,95** cada

Água de Coco Sococo 330ml  
R\$ **5,95** cada



**LEVE OU MAIS**  
E PAGUE:  
R\$ **5,50** cada



Suco Life Mix Os Aventureiros Kids Uva 200ml  
R\$ **3,75** cada

**LEVE OU MAIS**  
E PAGUE:  
R\$ **3,00** cada



Picolé Nestlé Mega Alfajor 71g  
R\$ **12,90** cada



Picolé Nestlé KitKat 61g  
R\$ **12,90** cada



Picole Nestlé Kit Kat Cone 62g  
R\$ **11,95** cada



Picolé Nestlé Prestígio  
R\$ **9,95** cada





Saudáveis

Destaque  
**NISSÉI**



Pasta de Amendoim  
Dr. Peanut Sabores  
600g/650g

R\$ **49,95**  
cada



R\$ **8,95**  
cada

Barra Nutrata  
Yopro Chocolate  
55g



E PAGUE:  
R\$ **6,95**  
cada



Barra Nutrata Whey  
Grego Sabores 40g

R\$ **9,95**  
cada



Barra de Proteína  
Nutry Crispy Protein  
Sabores 30g

R\$ **6,00**  
cada



E PAGUE:  
R\$ **5,00**  
cada



Barra de Proteína  
Probiótica Whey Bar  
Low Carb Chocolate  
40g

R\$ **6,95**  
cada



E PAGUE:  
R\$ **5,00**  
cada



Barra de Cereal  
Pinati Double  
Sabores 35g

R\$ **5,95**  
cada



E PAGUE:  
R\$ **4,50**  
cada



Chocolate Vitao  
Marcante Sabores  
70g

R\$ **9,95**  
cada



Chocolate Ao Leite  
Vitao Sabores  
OU Zero Açúcar  
22g/30g

R\$ **5,95**  
cada



E PAGUE:  
R\$ **4,95**  
cada



E PAGUE:  
R\$ **5,00**  
cada



Gel Energético  
Probiótica  
Carb Up  
Gel Black  
Baunilha 30g

R\$ **5,50**  
cada



Vivamil 1  
Comprimido

R\$ **4,90**  
cada

Bebida Lática  
Piracanjuba  
Whey 23g  
Sabores  
250ml

R\$ **9,95**  
cada



E PAGUE:  
R\$ **7,95**  
cada

Biscoito de  
Polvilho  
Good+  
Original  
65g

R\$ **7,90**  
cada



E PAGUE:  
R\$ **6,95**  
cada



Salgadinho Assado  
Good+ Sabores 35g

R\$ **4,75**  
cada



E PAGUE:  
R\$ **4,00**  
cada

Bebida Lática  
Piracanjuba  
Whey 15g  
Sabores  
250ml

R\$ **7,95**  
cada



E PAGUE:  
R\$ **6,78**  
cada

Biscoito  
Belvita  
Sabores  
75g

R\$ **6,78**  
cada



E PAGUE:  
R\$ **5,00**  
cada



Pão de Forma Integral Pão  
Nino Castanha e Quinoa 400g

R\$ **9,95**  
cada



E PAGUE:  
R\$ **7,95**  
cada



Torrada Tradicional  
Salgada Bauducco  
142g

R\$ **5,00**  
cada



E PAGUE:  
R\$ **4,50**  
cada



# Eletros



## Destaque NISSEI



Ventilador Britânia 2 em 1 BVT400 Maxx Force 127V/220V

À vista por:  
R\$ **197,70** cada  
ou 6X s/juros de  
R\$ **32,95** cada



Escova Secadora Britânia BEC07R Soft 4 em 1 Bivolt

À vista por:  
R\$ **179,75** cada  
ou 5X s/juros de  
R\$ **35,95** cada



Grill e Sanduicheira Britânia Cromo Inox 127V/220V

À vista por:  
R\$ **139,80** cada  
ou 4X s/juros de  
R\$ **34,95** cada



Cacheador Philco Advance PEC11 Ion Tourmaline Bivolt

À vista por:  
R\$ **169,75** cada  
ou 5X s/juros de  
R\$ **33,95** cada



Secador de Cabelos Philco Titanium Travel Bivolt

À vista por:  
R\$ **98,85** cada  
ou 3X s/juros de  
R\$ **32,95** cada

# Brinquedos



Castelo de Brinquedo Polibrin com Acessórios e Bonecos

À vista por:  
R\$ **75,90** cada  
ou 2X s/juros de  
R\$ **37,95** cada



Maquiagem Infantil Kit Makebrin

R\$ **54,95** cada

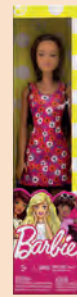

Barbie Fashion Boneca Mattel

R\$ **39,90** cada



Boneca de Brinquedo Turma da Manu

R\$ **19,95** cada



Kit Miçanga Pulseira Pretty Love Biju Infantil

R\$ **19,95** cada



Pista De Trem Vintage Train Brinquedo de Plastico

À vista por:  
R\$ **69,90** cada  
ou 2X s/juros de  
R\$ **34,95** cada



Brinquedo Super Truck Caminhao Com Trator Farm

R\$ **39,95** cada



Onibus Voyager Bus 12,5 Cm Sortido

R\$ **34,95** cada



Carrinho Polibrin De Controle Remoto

R\$ **34,90** cada



Brinquedo Hot Whells com 2un

R\$ **32,90** cada



Brinquedo Educativo Blocolandia Super Truck

R\$ **29,90** cada



Brinquedo Pais&Filhos Caiu Perdeu em Madeira

R\$ **26,90** cada



**Destaque NISSEI**



**Ração Dog Chow para Cães Filhotes de Raças Pequenas Sabor Frango e Arroz 1Kg**

**R\$ 19,95** cada



**Nexgard Antipulgas E Carrapatos Para Cães De 4,1 A 10Kg 3 Tabletes**

À vista por:

**R\$ 239,40** cada  
ou 7X s/ juros de  
**R\$ 34,20** cada



**Nexgard Antipulgas E Carrapatos Para Cães De 4,1 A 10Kg 1 Tablete**

À vista por:

**R\$ 89,88** cada  
ou 2X s/ juros de  
**R\$ 44,94** cada



**Frontline Antipulgas E Carrapatos Plus Para Cães De 20 A 40Kg, Verde**

À vista por:

**R\$ 65,80** cada  
ou 2X s/ juros de  
**R\$ 32,90** cada



**Ração para Gatos Adultos Frango Purina Friskies Pacote 1Kg**

**R\$ 19,95** cada



**Ração Telo Cat Adulto Carne e Cereais 1kg**

**R\$ 9,95** cada



**Tapete Higiénico Premium Carbono Huspet 80x60cm com 30Un**

**R\$ 96,78** cada



**Tapete Higiénico Confort Pads 55x60cm 30un**

**R\$ 67,78** cada



**Tapete Higiénico para Cães Chalesco Comfort Bamboo com 7un**

**R\$ 21,95** cada



**Brinquedo de Pelúcia para Cães Chalesco Urso**

**R\$ 29,95** cada



**Brinquedo de Pelúcia para Cães Chalesco Macaco**

**R\$ 32,95** cada



**Brinquedo para Gatos Chalesco Ratinho de Corda Grande**

**R\$ 22,95** cada



**Pelúcia Polvo Colorido Numero 2**

**R\$ 22,95** cada

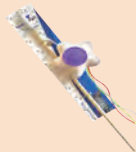

**Brinquedo Hiperzoo Varinha Estrela Rosa**

**R\$ 12,95** cada



**Bloqueador de Odor Sanitário FreeCo Lavanda OU Original 60ml**

**R\$ 15,95** cada



**Pilha Palito Alcalina Panasonic AAA c/4un**

**R\$ 24,78** cada



**Pilha Alcalina Panasonic AA c/4un**

**R\$ 19,95** cada



**Cola Super Bonder Power Flex Gel 2g**

**R\$ 9,95** cada



**Lapiseira Faber Castell Z-Pencil 0.7MM + Gráfito Grátis**

**R\$ 15,78** cada



# TYLENOL

**LIBERAÇÃO IMEDIATA<sup>1</sup>**  
PARA COMBATE RÁPIDO<sup>2</sup>  
DA DOR.



EXCLUSIVA TECNOLOGIA  
**STAR POWER<sup>2</sup>**



**TYLENOL**  
MÚLTIPLAS DORES  
750mg | 10cp

R\$ **21,90**



**TYLENOL**  
MÚLTIPLAS DORES  
750mg | 20cp

R\$ **41,95**



**TYLENOL**  
MÚLTIPLAS DORES  
500mg | 20cp

R\$ **31,90**



**TYLENOL**<sup>DC</sup>  
MÚLTIPLAS DORES  
1g | 20cp

R\$ **34,95**

## TYLENOL<sup>®</sup> INFANTIL



**TYLENOL**<sup>®</sup> GOTAS 15ml

R\$ **42,90**



**TYLENOL**<sup>®</sup> CRIANÇA 60ml

R\$ **49,90**



**TYLENOL**<sup>®</sup> BEBÊ 15ml

R\$ **54,95**

TYLENOL<sup>®</sup> PARACETAMOL INDICADO PARA O TRATAMENTO DE DOR E FEBRE. ADVERTÊNCIAS: NÃO USE TYLENOL<sup>®</sup> JUNTO COM OUTROS MEDICAMENTOS QUE CONTENHAM PARACETAMOL, COM ALCÓOL, OU EM CASO DE DOENÇA GRAVE DO FÍGADO. MS - 11236.3326. SAC 0800 701 1951 OU SERVIÇO AO PROFISSIONAL 0800 702 3522. DATA DE PRODUÇÃO: ABRIL/24. © Johnson & Johnson do Brasil Indústria e Comércio de Produtos para Saúde Ltda - 2024. \*SE PERSISTIREM OS SINTOMAS O MÉDICO DEVERÁ SER CONSULTADO\* 1. RDC nº 31, de 11 de agosto de 2010 2. Bula do Produto. Saiba mais em: [Tylenol.com.br](http://Tylenol.com.br)

# Benalet

Tripto ativo contra



Dor de garganta\*



Irritação na garganta



Tosse



**BENALET**<sup>®</sup> MEL-LIMÃO

12 pastilhas

R\$ **36,90**



**BENALET**<sup>®</sup> MENTA

12 pastilhas

R\$ **36,90**

BENALET<sup>®</sup> CLORIDRATO DE DIFENIDRAMINA, CLORETO DE AMÔNIO E CITRATO DE SÓDIO. INDICADO PARA O TRATAMENTO ADJUVANTE NOS QUADROS DE AFEÇÕES DAS VIAS AÉREAS SUPERIORES. BENALET<sup>®</sup> É UM MEDICAMENTO. DURANTE SEU USO, NÃO DIRIJA VEÍCULOS OU OPERE MÁQUINAS, POIS SUA AGILIDADE E ATENÇÃO PODEM ESTAR PREJUDICADAS. MS - 1.5721.1206. SAC 0800 728 6767 OU SERVIÇO AO PROFISSIONAL 0800 702 3522. DATA DE PRODUÇÃO: ABR/24. ©JNTL Consumer Health (Brazil) Ltda. 2024. \*SE PERSISTIREM OS SINTOMAS O MÉDICO DEVERÁ SER CONSULTADO\*

# O ALIVÍO DA DESCONGESTÃO NASAL PARA TODA A FAMÍLIA.

LAVAR. RESPIRAR.

**nasoar**<sup>®</sup>  
cloreto de sódio 0,9%



Myralis

É um programa que oferece descontos em mais de 280 medicamentos, lembrando que é preciso cadastrar-se nos pontos pelo site ou telefone. Se você utiliza algum medicamento de uso contínuo, informe-se com um de nossos atendentes.

MEDICAMENTOS	CADASTRE-SE	DE:	POR:
<b>DIOSMIN 500MG 60 CPR (PBM)</b> - diosmina + hesperidina. Reg MS/Anvisa: 1057302480020. DCB: 3096 + 4619	WWW.CUIDADOSPELAVIDA.COM.BR	R\$ <del>150,30</del>	R\$ <b>82,67</b>
<b>DIOVAN 160MG 28 CPR (PBM)</b> - Valsartana. Reg Ms/Anvisa: 1006800650111 Dcb: 9085	www.valemaissaude.com.br	R\$ <del>145,54</del>	R\$ <b>110,61</b>
<b>ELIQUIS 5MG 60 CPR (PBM)</b> - Apixabana Reg Ms/Anvisa: 1211004640067 Dcb: 9555	www.maispfizer.com.br - 0800 012 6644	R\$ <del>393,69</del>	R\$ <b>196,85</b>
<b>ENTRESTO 24/26MG 28 CPR (PBM)</b> - Sacubitril Valsartana sódica hidratada Reg MS/Anvisa: 1006811410018 DCB: 11228	www.valemaissaude.com.br	R\$ <del>205,41</del>	R\$ <b>164,33</b>
<b>EXFORGE HCT 320/25/10MG 28 CPR (PBM)</b> - Besilato De Anlodipino + Hidroclorotiazida + Valsartana. Reg Ms/Anvisa: 10068108 Dcb: 805 + 4652 + 9085	www.valemaissaude.com.br	R\$ <del>236,10</del>	R\$ <b>184,16</b>
<b>GLYXAMBI 25/5MG 30CPR (PBM)</b> - empaglifozina + linagliptina Reg MS/Anvisa: 1036701760040 DCB: 10773 + 9829	www.programaabracaravida.com.br	R\$ <del>508,20</del>	R\$ <b>301,62</b>
<b>JANUMET 50/1000MG 56 CPR MERCK (PBM)</b> - Fosfato De Sitagliptina Monodratado+Cloridrato De Metformina. Reg Ms/Anvisa: 1017102320055 Dcb: 9552+5782	www.receitadevida.com.br	R\$ <del>337,35</del>	R\$ <b>236,15</b>
<b>JARDIANCE 25MG 30 CPR (PBM)</b> - empaglifozina Reg MS/Anvisa: 103670172002-2 DCB: 10773	www.programaabracaravida.com.br	R\$ <del>326,21</del>	R\$ <b>247,92</b>
<b>VASTAREL80MG 30CPR (PBM)</b> - Dicloridrato De Trimetazidina. Reg Ms/Anvisa: 1127800790018. Dcb: 8918	semprecuidando.com.br - 0800 014 5579	R\$ <del>216,77</del>	R\$ <b>151,74</b>



O FARMÁCIA POPULAR ESTÁ MAIS PERTO DE VOCÊ. E AS DOENÇAS, MAIS LONGE.

ESSA FARMÁCIA É CREDENCIADA AO FARMÁCIA POPULAR, E POR ISSO TEM O PROGRAMA DO GOVERNO QUE VOCÊ TEM DIREITO A MEDICAMENTOS E FARMÁCIAS GERALMENTE COM ATÉ 50% DE DESCONTO. NO CASO DE ASMA, HIPERTENSÃO, DIABETES, COLÍCIOS E ANTICONGESTIONAIS, OS MEDICAMENTOS SÃO GRATUITOS PARA OS BENEFICIÁRIOS DO BOLSÃO FAMILIA. TODO O ELENCO DO PROGRAMA É GRATUITO.



MEDICAMENTOS	REFERÊNCIA	DE:	POR:
<b>AEROLIN SPRAY 200 DOSES (FPOP)</b> sulfato de salbutamol. Reg MS/Anvisa: 1037000960031. DCB: 7867		R\$ 28,64	<b>GRATUITO</b>
<b>ATENOLOL 25MG 30CPR SANDOZ (FPOP)</b> Reg Ms/Anvisa: 1004703630030. Dcb: 911	ATENOL <b>G</b>	R\$ 22,96	<b>GRATUITO</b>
<b>BESILATO DE ANLODIPINO 5MG 30 CPR TEUTO</b> Reg Ms/Anvisa: 1037003720025. Dcb: 805	CORDAREX <b>G</b>	R\$ 10,85	<b>GRATUITO</b>
<b>BROMETO DE IPRATROPIO 20ML EMS (FPOP)</b> Reg. Ms/Anvisa: 1023509210011 Dcb: 01415	ATROVENT <b>G</b>	R\$ 20,28	<b>GRATUITO</b>
<b>CAPTAPRIL 25MG 30 CPR TEUTO (FPOP)</b> Reg Ms/Anvisa: 1037004520186. Dcb: 1699	CAPOTEN <b>G</b>	R\$ 10,72	<b>GRATUITO</b>
<b>CLENIL HFA 250MCG SPRAY 200 DOSES (FPOP)</b> Reg Ms/ Anvisa:1005801110102. Dcb:01059	CLORANA <b>G</b>	R\$ 85,89	<b>GRATUITO</b>
<b>CLOR DE PROPRANOLOL 40MG 30CPR PHARLAB (FPOP)</b> Reg Ms/Anvisa: 1410700650014. Dcb: 7482	PROPRANOLOL <b>G</b>	R\$ 9,82	<b>GRATUITO</b>
<b>CLORIDRATO DE METFORMINA 850MG 30CPR PRATI (FPOP)</b> Reg Ms/Anvisa: 1256801510043. Dcb: 5782	GLIFAGE <b>G</b>	R\$ 8,51	<b>GRATUITO</b>
<b>FUROSEMIDA 40MG 20CPR TEUTO</b> Reg Ms/Anvisa: 1037003430078. Dcb: 4361	LASIX <b>G</b>	R\$ 11,89	<b>GRATUITO</b>
<b>GLIBENCLAMIDA 5MG 30 CPR NEOQ (FPOP)</b> Reg Ms/Anvisa: 1558402870041. Dcb: 4451	DAONIL <b>G</b>	R\$ 4,63	<b>GRATUITO</b>
<b>GLIFAGE XR 500MG 30 CPR (FPOP)</b> Reg Ms/Anvisa: 100890340. Dcb: 5782	GLIFAGE <b>G</b>	R\$ 11,90	<b>GRATUITO</b>
<b>HIDROCLOROTIAZIDA 25MG 30 CPR MEDLEY (FPOP)</b> Reg Ms/Anvisa: 1832604300063. Dcb: 4652	CLORANA <b>G</b>	R\$ 6,17	<b>GRATUITO</b>
<b>LOSARTANA POTASSICA 50MG 30CPR BIOSINTETICA(FPOP)</b> Reg Ms/Anvisa: 1057305340033. Dcb: 5432	COZAAR <b>G</b>	R\$ 13,98	<b>GRATUITO</b>
<b>MALEATO DE ENALAPRIL 10MG 30CPR EMS (FPOP)</b> Reg Ms/Anvisa: 1023504700061. Dcb: 3370	RENITEC <b>G</b>	R\$ 24,47	<b>GRATUITO</b>
<b>SUCCINATO DE METOPROLOL 25MG 30CPR BIOLAB</b> Reg Ms/Anvisa: 151430039. Dcb: 5876	SELOZOK <b>G</b>	R\$ 26,66	<b>GRATUITO</b>
<b>ZART 50MG 30 CPR (FPOP)</b> Reg Ms/Anvisa: 1004311690041. Dcb: 5432	ZART <b>G</b>	R\$ 14,27	<b>GRATUITO</b>

SE PERSISTIREM OS SINTOMAS, O MÉDICO DEVERÁ SER CONSULTADO

Preços "POR" válido para o Estado de **Paraná**



# Super Negociação

ANTICONCEPCIONAIS:	DE:	POR:
<b>Adoless 28 Comprimidos</b> Gestodeno + Etinilestradiol. Reg Ms/Anvisa: 103900140. Dcb: 4430 + 3699	R\$ <b>51,37</b>	R\$ <b>41,90</b>
<b>Allestra 20 75mcg + 20mcg 21 Comprimidos</b> Etinilestradiol + Gestodeno. Reg Ms/Anvisa: 105730264. Dcb: 4430 + 3699	R\$ <b>48,48</b>	R\$ <b>31,90</b>
<b>Amora 21 Comprimidos</b> Acetato De Clormadinona + Etinilestradiol. Reg Ms/Anvisa: 100431298. Dcb: 2465 + 3699	R\$ <b>48,62</b>	R\$ <b>36,90</b>
<b>Cerazette 75mcg 84 Comprimidos</b> Desogestrel. Reg MS/Anvisa: 1002902180012. DCB: 2795	R\$ <b>145,48</b>	R\$ <b>99,90</b>
<b>Diane 35 21 Comprimidos</b> Acetato De Ciproterona + Etinilestradiol. Reg Ms/Anvisa: 170560072. Dcb: 2146 + 3699	R\$ <b>41,96</b>	R\$ <b>34,90</b>
<b>Diane 35 63 Comprimidos</b> Acetato de ciproterona + etinilestradiol. Reg MS/Anvisa: 1705600720021. DCB: 2146 + 3699	R\$ <b>89,42</b>	R\$ <b>69,90</b>
<b>Diclin 21 Comprimidos</b> Acetato De Ciproterona + Etinilestradiol. Reg Ms/Anvisa: 100890247. Dcb: 2146 + 3699	R\$ <b>24,92</b>	R\$ <b>19,90</b>
<b>Gracial 22 Comprimidos</b> Desogestrel+Etinilestradiol. Reg MS/ANVISA: 1002902190026 DCB: 02795 + 03699	R\$ <b>60,36</b>	R\$ <b>49,90</b>
<b>Iumi 24 Comprimidos</b> Drospirenona + etinilestradiol. Reg MS/Anvisa: 1003301540012 DCB: 3249 + 3699	R\$ <b>74,90</b>	R\$ <b>49,90</b>
<b>Level 21 Comprimidos</b> Levonorgestrel + Etinilestradio. Reg MS/Anvisa: 1097401150011. DCB: 05279 + 03699	R\$ <b>29,92</b>	R\$ <b>24,90</b>
<b>Mamades 75mcg 28 Comprimidos</b> Desogestrel. Reg MS/Anvisa:1004312800248. DCB:2795	R\$ <b>43,10</b>	R\$ <b>31,90</b>
<b>Microvlar 0,15 + 0,03mg Com 21 Drágeas</b> Levonorgestrel+Etinilestradiol. Reg MS/Anvisa: 104971493 DCB: 5279 + 3699	R\$ <b>11,63</b>	R\$ <b>8,90</b>
<b>Molièri 20 3mg + 0,02mg 24 Comprimidos</b> Drospirenona + etinilestradiol. Reg MS/Anvisa: 100431079. DCB: 3249 + 3699	R\$ <b>72,52</b>	R\$ <b>56,90</b>
<b>Neovlar 21 Drágeas</b> levonorgestrel + etinilestradiol. Reg MS/Anvisa: 1049714980011. DCB: 5279 + 3699	R\$ <b>9,71</b>	R\$ <b>7,90</b>
<b>Pérola 75mcg 28 Comprimidos</b> Desogestrel. Reg Ms/Anvisa: 1002901940013. Dcb: 2795	R\$ <b>48,97</b>	R\$ <b>39,90</b>
<b>Qlaira 28 Comprimidos</b> Valerato De Estradiol + Dienogeste. Reg Ms/Anvisa: 1705600490018. Dcb: 3612 + 2953	R\$ <b>75,43</b>	R\$ <b>52,90</b>
<b>Selene 63 Comprimidos</b> Etinilestradiol + Acetato De Ciproterona. Reg Ms/Anvisa: 1004305980058. Dcb: 3699 + 2146	R\$ <b>74,87</b>	R\$ <b>57,90</b>
<b>Slinda 4mg 28 Comprimidos</b> Drospirenona. Reg M/Anvisa: 1356400100010 DCB: 3249	R\$ <b>125,59</b>	R\$ <b>94,90</b>
<b>Stezza 28 Comprimidos</b> estradiol hemi-hidratado+acetato de nomegestrol. Reg. Ms/Anvisa: 1746500080011 DCB: 3603 + 6460	R\$ <b>61,30</b>	R\$ <b>51,90</b>
<b>Tamisa 75mcg + 20mcg 21 Comprimidos</b> Gestodeno+Etinilestradiol. Reg Ms/Anvisa: 1004306520050. Dcb: 4430 + 3699	R\$ <b>39,04</b>	R\$ <b>31,90</b>
<b>Yaz 24+4 Comprimidos</b> Drospirenona+Clatrato De Etinilestradiol+Betaciclodextrina. Reg MS/Anvisa: 1705600690033. DCB: 03249;01195	R\$ <b>114,59</b>	R\$ <b>84,90</b>

SE PERSISTIREM OS SINTOMAS, O MÉDICO DEVERÁ SER CONSULTADO

Preços "POR" válido para o Estado de Paraná

# Super Negociação

DISFUNÇÃO ERÉTIL:	DE:	POR:
<b>Citrato De Sildenafil 50mg 8 Comprimidos Prati</b> Viagra Reg MS/Anvisa: 1256802610343 DCB: 7991	R\$ 27,46	R\$ 11,90
<b>Citrato De Sildenafil 50mg Medley 2 Comprimidos</b> Viagra. Reg MS/Anvisa: 1832601680027. DCB: 7991	R\$ 9,78	R\$ 4,90
<b>Tadalafila 20mg Prati 4 Comprimidos</b> Cialis. Reg MS/Anvisa:1256802480032. DCB:8253	R\$ 34,78	R\$ 15,90
<b>Tadalafila 5mg 30 Comprimidos Biosintética</b> Cialis. REG. MS/Anvisa: 1057300667. DCB: 08253	R\$ 103,19	R\$ 32,90
<b>Viagra 50mg 2 Comprimidos</b> Citrato de Sildenafil. Reg MS/Anvisa: 1883000770093. DCB: 07991	R\$ 75,65	R\$ 64,90
<b>Viagra 50mg 4 Comprimidos</b> Citrato de Sildenafil. Reg MS/Anvisa:1883000770042. DCB:07991	R\$ 151,27	R\$ 128,90
GENÉRICOS:	DE:	POR:
<b>Albendazol Prati 400mg 5 Comprimidos</b> Zentel Reg Ms/Anvisa: 1256800520177 Dcb 00458	R\$ 46,00	R\$ 19,90
<b>Analgésico Ibuprofeno Medley 400mg 10 Cápsulas Gel</b> ALIVIUM Reg MS/Anvisa: 1832604840033 DCB: 4766	R\$ 24,15	R\$ 15,90
<b>Antialérgico Prednisona Germed 20mg 10 Comprimidos</b> Prelone. Reg MS/Anvisa:1058308390031. DCB:07341	R\$ 27,27	R\$ 11,90
<b>Atorvastatina Cálcica Cimed 40mg 30 Comprimidos</b> Citalor. Reg MS/Anvisa: 1438102740141 DCB: 920	R\$ 141,50	R\$ 49,90
<b>Bissulfato de Clopidogrel 75mg Novartis 28 Comprimidos</b> PLAVIX. Reg MS/Anvisa: 1006811340087. DCB: 2318	R\$ 66,21	R\$ 29,90
<b>Bromoprida 10Mg 20Cap Germed</b> Digeslan. Reg MS/Anvisa: 1832600020023 DCB: 01471	R\$ 31,53	R\$ 15,90
<b>Cetoprofeno Ems 150mg 10 Comprimidos</b> Profenid Reg MS/Anvisa: 1023512540025 DCB: 1960	R\$ 53,72	R\$ 29,90
<b>Ciprofibrato Cimed 100mg 30 Comprimidos</b> Oroxadin. Reg MS/Anvisa:1438102330024. DCB:02136	R\$ 37,56	R\$ 28,90
<b>Cloridrato de Ciclobenzaprina 10mg 30 Comprimidos Eurofarma</b> MIOSAN. Reg Ms/Anvisa: 1004309450061 DCB: 2013	R\$ 46,65	R\$ 23,90
<b>Cloridrato Ondansetrona Biolab 8mg 10 Comprimidos</b> ONDIF Reg MS/Anvisa:1097402310150. DCB:06610	R\$ 61,03	R\$ 34,90
<b>Dicloridrato De Betaistina Biosintética 16mg 30 Comprimidos</b> Betaserc. Reg MS/Anvisa: 1057305590021. DCB: 1208	R\$ 31,90	R\$ 19,90
<b>Finasterida Cimed 5mg 30 Comprimidos</b> Proscar. Reg Anvisa/MS: 1438102310139 DCB: 4055	R\$ 126,76	R\$ 69,90
<b>Fosfato Prednisolona 3mg Uniao Química 60ml</b> Prelone Reg MS/Anvisa: 1049714240042. DCB: 7337	R\$ 24,55	R\$ 14,90
<b>Maleato de Enalapril Cimed 20mg 30 Comprimidos</b> Renitec. Reg MS/Anvisa:1023511250041. DCB:04875	R\$ 37,46	R\$ 19,90
<b>Meloxicam Medley 15mg 10 Comprimidos</b> Meloxicam Reg Ms/Anvisa: 1832601110034 Dcb: 5619	R\$ 27,04	R\$ 13,90
<b>Metronidazol Teuto 250mg 20 Comprimidos</b> Flagyl. Reg MS/Anvisa:1037007140015 DCB: 5902	R\$ 15,52	R\$ 7,90
<b>Montelucaste de Sódio 10mg 30cpr Mast Eurofarma</b> Singulair Reg MS/Anvisa: 1004311450111 DCB: 9500	R\$ 122,92	R\$ 56,90
<b>Nimesulida 100mg EMS 12 Comprimidos</b> Nisulid. Reg MS/Anvisa: 1023511210013. DCB: 6391	R\$ 21,88	R\$ 9,90
<b>Omeprazol Teuto 20mg 28 Cápsulas</b> Peprazol. Reg MS/Anvisa: 1037003570041. DCB: 6602	R\$ 34,45	R\$ 10,90
<b>Pantoprazol Medley 40mg 28 Comprimidos</b> PANTOZOL. Reg MS/Anvisa: 1832601870071. DCB: 9718	R\$ 47,18	R\$ 29,90
<b>Rivaroxabana 20mg EMS 30 Comprimidos</b> Xarelto. Reg. MS/Anvisa: 1023512650181 DCB: 9637	R\$ 252,06	R\$ 118,90

SE PERSISTIREM OS SINTOMAS, O MÉDICO DEVERÁ SER CONSULTADO

Preços "POR" válido para o Estado de Paraná

No Club Nissei, você encontra descontos exclusivos nos medicamentos tarjados e/ou de uso contínuo. Procure um de nossos atendentes e faça sua adesão de forma rápida e gratuita!



MEDICAMENTOS:	DE:	POR:
<b>Azukon Mr 30mg 60 Comprimidos</b> Glicazida. Reg MS/Anvisa: 1052500190044. DCB: 21187	R\$ <b>43,01</b>	R\$ <b>31,90</b>
<b>Benicar Anlo 40mg + 5mg 30 Comprimidos</b> Olmesartana Medoxomila + Besilato de Anlodipino. Reg MS/Anvisa: 1045401750057. DCB: 6591 + 805	R\$ <b>103,13</b>	R\$ <b>71,90</b>
<b>Bramicar 80mg 30 Comprimidos</b> telmisartana. Reg MS/Anvisa: 1356907060129 DCB: 08356	R\$ <b>107,00</b>	R\$ <b>87,90</b>
<b>Brasart 160mg 30 Comprimidos</b> Valsartana. Reg. MS/Anvisa: 1356906960126 DCB: 9085	R\$ <b>51,10</b>	R\$ <b>41,90</b>
<b>Brasart 320mg 30 Comprimidos</b> Valsartana+Hidroclorotiazida. Reg MS/Anvisa: 1356907320066. DCB: 9085+46522	R\$ <b>64,52</b>	R\$ <b>59,90</b>
<b>Concor 5mg 30 Comprimidos</b> Hemifumarato de Bisoprolol. Reg MS/Anvisa: 100890194. DCB: 1300	R\$ <b>104,81</b>	R\$ <b>68,90</b>
<b>Daflon 900 + 100mg 60 Comprimidos</b> hisperidina + diosmina. Reg MS/Anvisa: 1127800030064 DCB: 03096 + 04619	R\$ <b>335,32</b>	R\$ <b>245,90</b>
<b>Duomo 2mg 30 Comprimidos</b> Mesilato de Doxazosina. Reg MS/Anvisa: 1004310050047 DCB: 3209	R\$ <b>43,10</b>	R\$ <b>35,90</b>
<b>Duomo 4mg com 30 Comprimidos</b> Mesilato de doxazosina. Reg MS/Anvisa: 1004310050071 DCB: 3209	R\$ <b>66,63</b>	R\$ <b>56,90</b>
<b>Glifage XR 1g 30 Comprimidos</b> Cloridrato de Metformina. Reg MS/Anvisa: 1008903400181. DCB: 5782	R\$ <b>57,09</b>	R\$ <b>46,90</b>
<b>Inilok Apsen 40mg 30 Comprimidos</b> pantoprazol magnésico di-hidratado. Reg MS/Anvisa: 101180622 DCB: 9514	R\$ <b>73,23</b>	R\$ <b>55,90</b>
<b>Meritor 2/1000mg Com 30 Comprimidos</b> Glimepirida + Metformina. Reg MS/Anvisa: 105730377. DCB: 4494 + 5782	R\$ <b>64,09</b>	R\$ <b>54,90</b>
<b>Naprix 10mg 90 Comprimidos</b> Ramipril. Reg MS/Anvisa: 1003300860064. DCB: 7627	R\$ <b>194,00</b>	R\$ <b>151,90</b>
<b>Nesina 25mg 30 Comprimidos</b> Benzoato de Alogliptina. Reg MS/Anvisa: 178170906. DCB: 10050	R\$ <b>185,67</b>	R\$ <b>145,90</b>
<b>Plenance Eze 10MG+10MG 30Caps</b> Rosuvastatina Cálcica+Ezetimiba. Reg MS/ Anvisa: 1003302100040. DCB: 7818;3779	R\$ <b>91,98</b>	R\$ <b>77,90</b>
<b>Rosucor 20mg 60 Comprimidos</b> Rosuvastatina Cálcica. Reg MS/Anvisa: 105250043. DCB: 7818	R\$ <b>142,29</b>	R\$ <b>105,90</b>
<b>Selozok 50mg 60 Comprimidos</b> Succinato de Metoprolol. Reg MS/ Anvisa: 1161800770068. DCB: 5876	R\$ <b>164,92</b>	R\$ <b>129,90</b>
<b>Suganon 5 MG 30 Comprimidos</b> Tartarato de Evogliptina. Reg MS/Anvisa: 1004313430029. DCB: 12355	R\$ <b>165,10</b>	R\$ <b>139,90</b>
<b>Trezete 20mg+10mg 60 Comprimidos</b> Rosuvastatina Cálcica + Ezetimiba. Reg MS/Anvisa: 105730719. DCB: 7818 + 3779	R\$ <b>236,61</b>	R\$ <b>131,90</b>
<b>Trezor 10mg com 30 Comprimidos</b> Rosuvastatina Cálcica + Ezetimiba. Reg MS/Anvisa: 105730719. DCB: 7818 + 3779	R\$ <b>40,04</b>	R\$ <b>33,90</b>
<b>Tylenol Sinus 24 Comprimidos</b> Tylenol Sinus Reg MS/Anvisa: 105830900. DCB: 6827 + 7520	R\$ <b>24,28</b>	R\$ <b>19,90</b>
<b>Xigduo XR 10mg+1000mg AstraZeneca 30 Comprimidos</b> Dapaglifozina + Cloridrato de Metformina. Reg MS/Anvisa: 1161802620081. DCB: 9951 + 5782	R\$ <b>266,20</b>	R\$ <b>208,90</b>

SE PERSISTIREM OS SINTOMAS, O MÉDICO DEVERÁ SER CONSULTADO

Preços "POR" válido para o Estado de **Paraná**

NOVO

**Cebion®**  
MASTIGÁVEL



O SEU CEBION DE SEMPRE,  
AGORA COM NOVA FÓRMULA  
E EMBALAGEM



CEBION® - NÃO CONTÉM GLÚTEN. CEBION® PARA LEVAR - NÃO CONTÉM GLÚTEN. CEBION® TRIPLA AÇÃO - NÃO CONTÉM GLÚTEN. MAT-BR-OTHER-24-000003 - FEB/24



REVESTE A GARGANTA  
E ALIVIA A TOSSE



XAROPE 44E (guaifenesina e bromidrato de dextrometorfano monohidratado). Indicações: Indicação principal: como expectorante para o alívio da tosse produtiva que geralmente acompanha gripes e resfriados. Indicação secundária: destinado também para o alívio da tosse seca e irritativa, geralmente secundária, que também está presente com frequência nos episódios de gripes e resfriados. M.S. 1.2142.0004. XAROPE VICK® (guaifenesina). Indicação: expectorante destinado ao tratamento da tosse em gripes e resfriados. M.S. 1.2142.0015. SE PERSISTIREM OS SINTOMAS, O MÉDICO DEVERÁ SER CONSULTADO.

conheça a nova linha  
**GOOD+**  
saúdavel

Disponível em todas as Farmácias Nissei

+100% VEGETAL  
+SEM GLÚTEN  
+SEM LEITE



SABOR  
**CEBOLA E SALSA**

SNACK ASSADO  
A BASE DE  
ARROZ, LENTILHA E QUINUA

+ 100% VEGETAL  
+ SEM GLÚTEN  
+ SEM LEITE

SABOR  
**LEGUMES  
SABOR QUEIJO**

SNACK ASSADO  
A BASE DE  
ARROZ E SOJA

+ 100% VEGETAL  
+ SEM GLÚTEN  
+ SEM LEITE

SABOR  
**ERVAS FINAS**

SNACK ASSADO  
A BASE DE  
MILHO E QUINUA

+ 100% VEGETAL  
+ MILHO NÃO TRANSGÊNICO  
+ SEM GLÚTEN  
+ SEM LEITE

SABOR  
**QUEIJO SUÍÇO**

SNACK ASSADO  
A BASE DE  
ARROZ, LENTILHA E QUINUA

+ 100% VEGETAL  
+ SEM GLÚTEN  
+ SEM LEITE



**ACESSE NOSSO SITE E  
APROVEITE PROMOÇÕES  
E PRODUTOS EXCLUSIVOS.**

**nissei**  
mais que farmácia

**MARKETPLACE**



**PERFUME  
AZZARO  
MADEMOISELLE**  
Feminino  
30ml

R\$ **299,00** cada



**SABONETE  
ÍNTIMO**  
Barbatimão e Aroeira  
em barra 70g

De:  
R\$ **48,90** cada

Por:  
R\$ **36,68** cada



**SABONETE  
FACIAL**  
Esfoliante B.list  
Glow Bar 70g

De:  
R\$ **44,90** cada

Por:  
R\$ **39,90** cada



**SABONETE  
FACIAL**  
Limpeza e Nutrição  
B.list Omega Bar 70g

De:  
R\$ **44,90** cada

Por:  
R\$ **39,90** cada



**SÉRUM  
FACIAL**  
Hidrabloom | Bloom  
Cosméticos 30ml

R\$ **109,00** cada



**FLORAIS  
DE BACH**  
Equilíbrio  
Emocional 10ml

De:  
R\$ **69,90** cada

Por:  
R\$ **59,90** cada



**SUPLEMENTO  
ALIMENTAR  
TRIFIBRA**

Psyllium + Insulina  
+ Goma Arábica  
+ FOS Laranja  
em pó 200g

R\$ **99,00** cada



**BRAGURT  
VEGETAL**  
Sabor iogurte  
de morango 240g

De:  
R\$ **56,30** cada

Por:  
R\$ **45,90** cada

Ofertas válidas apenas no site  
[www.farmaciasnissei.com.br](http://www.farmaciasnissei.com.br)



\* Produtos vendidos e entregue pelas lojas parceiras.